



**Provincia di Mantova
Piazza Corte Spagnola, 3**

**SCHEDA DESCRITTIVA UNITA' A SCHIERA COMUNE DI CURTATONE
LOCALITA' LEVATA – PISANELLO, 28 d**

Località: Curtatone (MN)
Frazione Levata
Tipologia unità abitativa a schiera
Indirizzo Via Pisanello, 28 d
Piano Terra e Primo
Consistenza Piano terra: pranzo/soggiorno, cucina, lavanderia/w.c; corridoio autorimessa, 2 porticati. Piano primo: 2 letto doppie, 1/2 letto , bagno, corridoio, 2 balconi.
Anno di Costruzione 1985
Sup. Comm.le alloggio Mq 146,00
Autorimessa Mq 23,00
Cantina No
Riscaldamento Autonomo
Ascensore No
Giardino Privato sul retro
Prezzo a base di gara € 100.000,00
Riferimenti Catastali: Foglio/ Mappale/ Subalterno: Alloggio: F. 27 Part. 313 sub. 7, Autorimessa: F. 27 Part. 313 sub. 8

INQUADRAMENTO TERRITORIALE



PLANIMETRIE E PROSPETTI TIPO DI PROGETTO

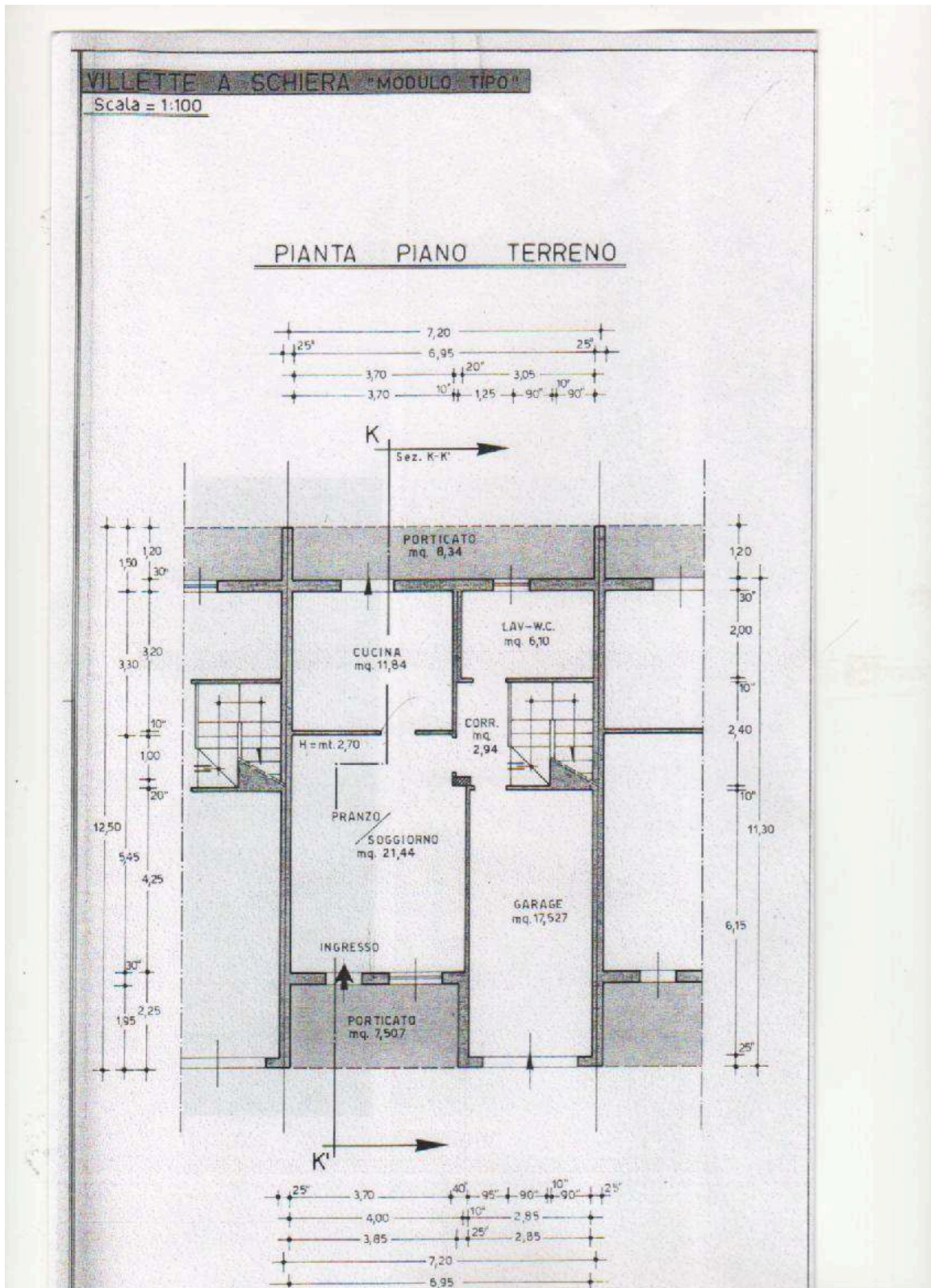

PIANTA PIANO PRIMO

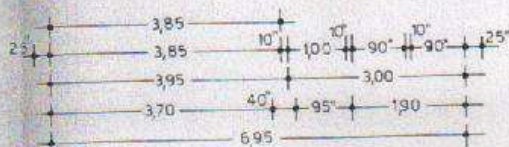
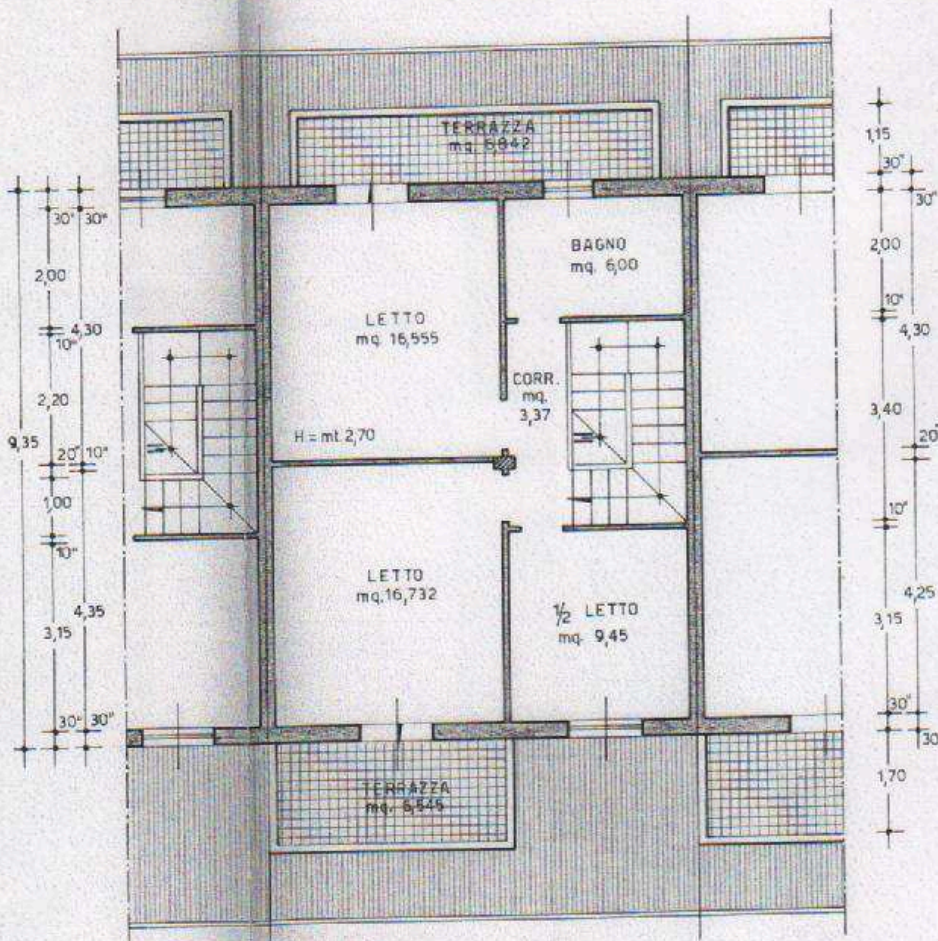
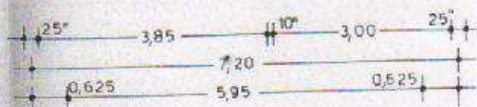

PROSPETTO PRINCIPALE

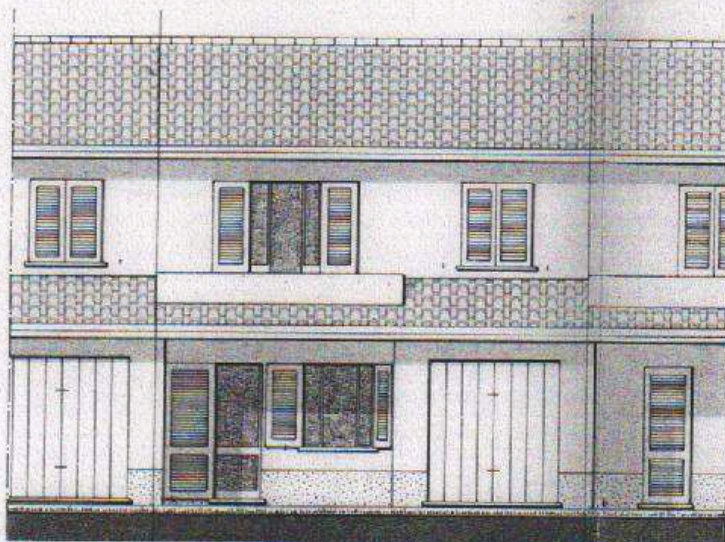

PROSPETTO POSTERIORE

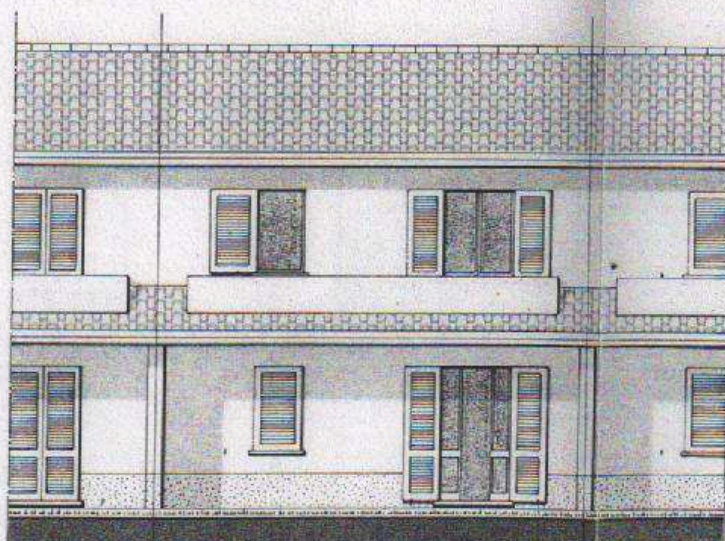



DIREZIONE GENERALE DEL CATASTO E DEI SERVIZI TECNICI ERARIALI
NUOVO CATASTO EDILIZIO URBANO

2011
 1/17

D. DECRETO-LEGGE 11 APRILE 1969, N. 152

vetrià dell'immobile situato nel Comune di **CURTATONE** Via del **Framollo** (loc. **LEVATA**)
 IMPRESA EDILE **BRENTARO GEOM. GIUSEPPE** nato a **CASTEL D'ARIO** / 26-06-49
 a alla dichiarazione presentata all'Ufficio Tecnico Esariale di **MANTOVA**

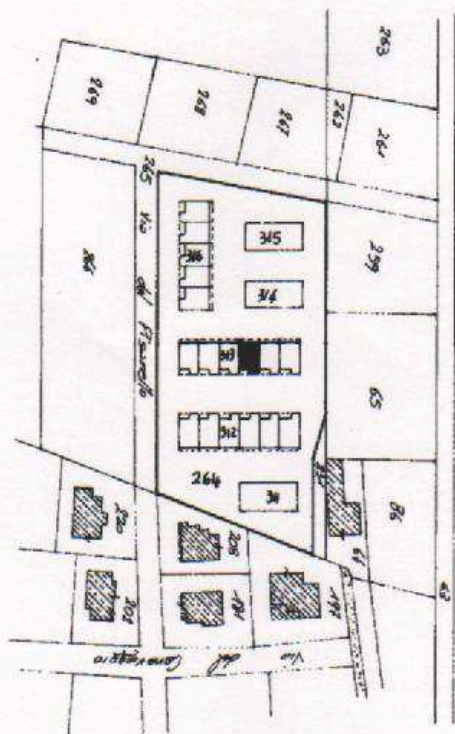

Estratto Mappale
 Fig. n° 27 Mapp. n° 264
 scala = 1:2000
 F 313 sub 7





DIREZIONE GENERALE DEL CATASTO E DEI SERVIZI TECNICI ERARIALI

Lire 100/8

NUOVO CATASTO EDILIZIO URBANO

(R. DECRETO-LEGGI 13 APRILE 1949, N. 667)

a dell'immobile situato nel Comune di CURTATONE Via del Pisanello (loc. LEVATA)

PIESA EDILE BRELTARO geom. GIUSEPPE nato a CASTEL D'AIRO il 26-04-189

lla dichiarazione presentata all'Ufficio Tecnico Erariale di MALITOVA

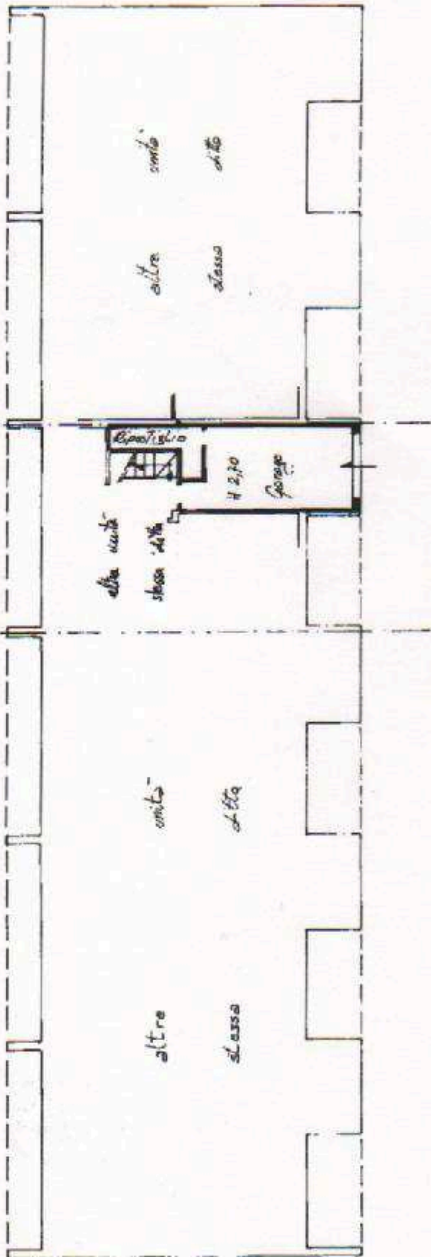

EDIFICIO "5"
mappale: 313
 PIANO TERRA

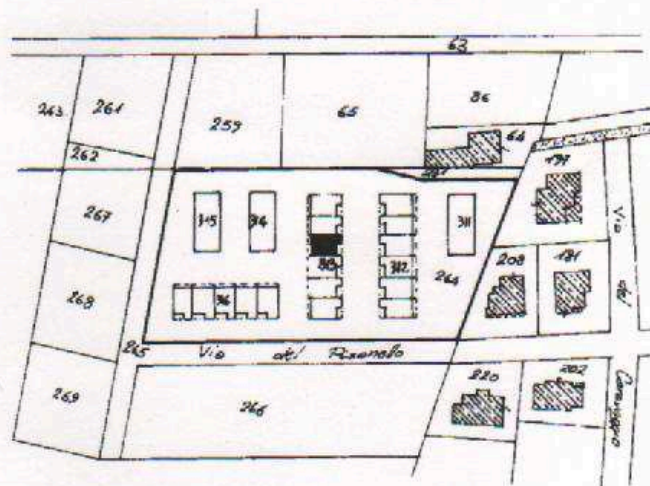

ESTRATTO MAPPALE

fig. n° 27 Mapp. n° 264

scale . 1:2'000

313 sub 8

ORIENTAMENTO



PIANO TERRA

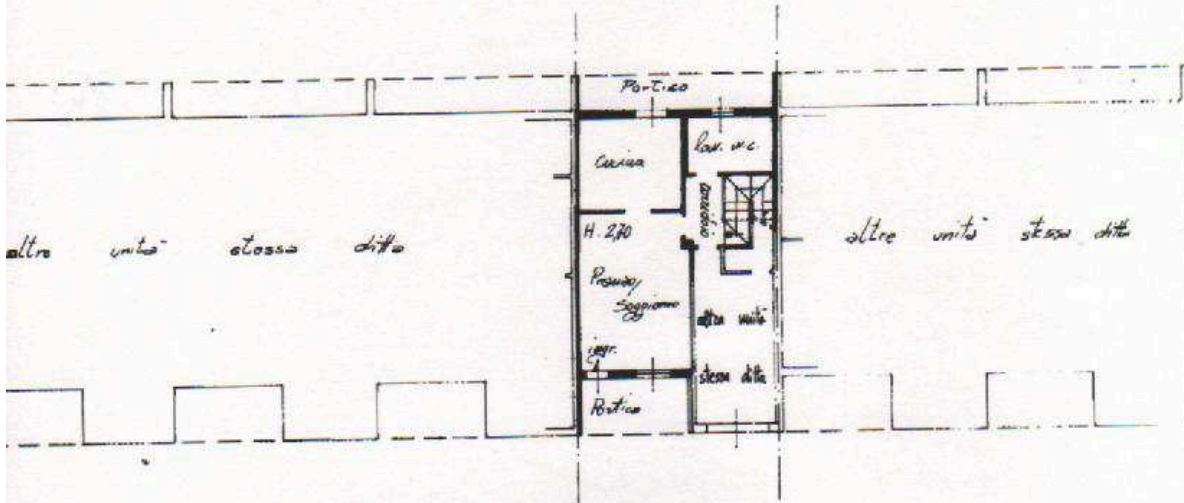

EDIFICIO "5"

Alappale - 313

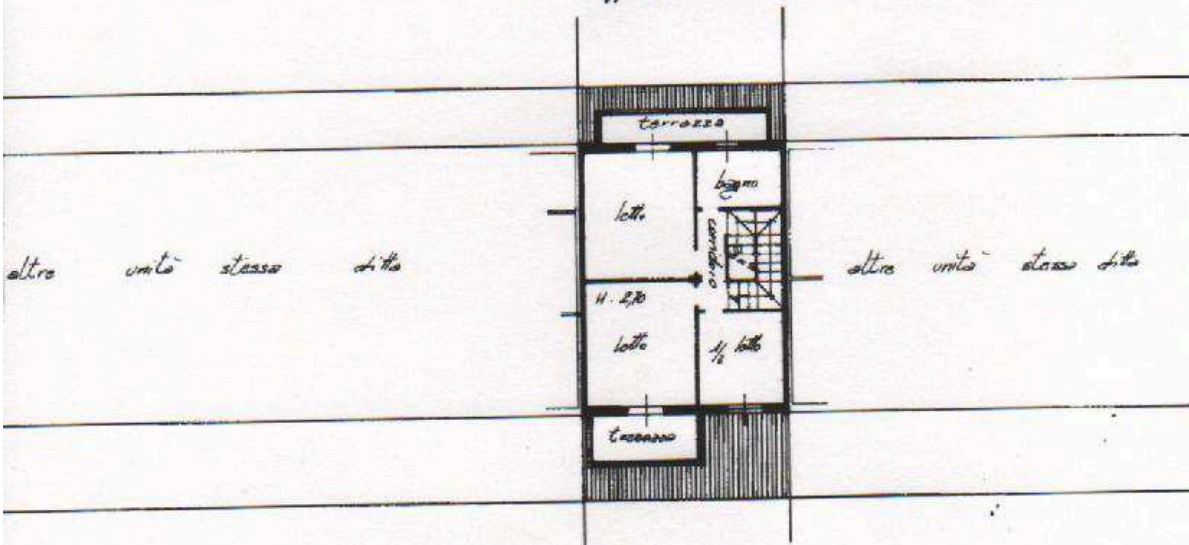

PIANO PRIMO

313 sub 7

DOCUMENTAZIONE FOTOGRAFICA:



Fronte principale mapp. 313



Soggiorno mapp. 313



Bagno mapp. 313



Disimpegno P.T. mapp. 313



Per informazioni:

Ufficio Direzione Generale, Programmazione e controllo: Ing. Anna Rita Dall'Olio tel. 0376/358084.

Ufficio Tecnico: Arch. Nicola Cesari tel. 0376/358042.