

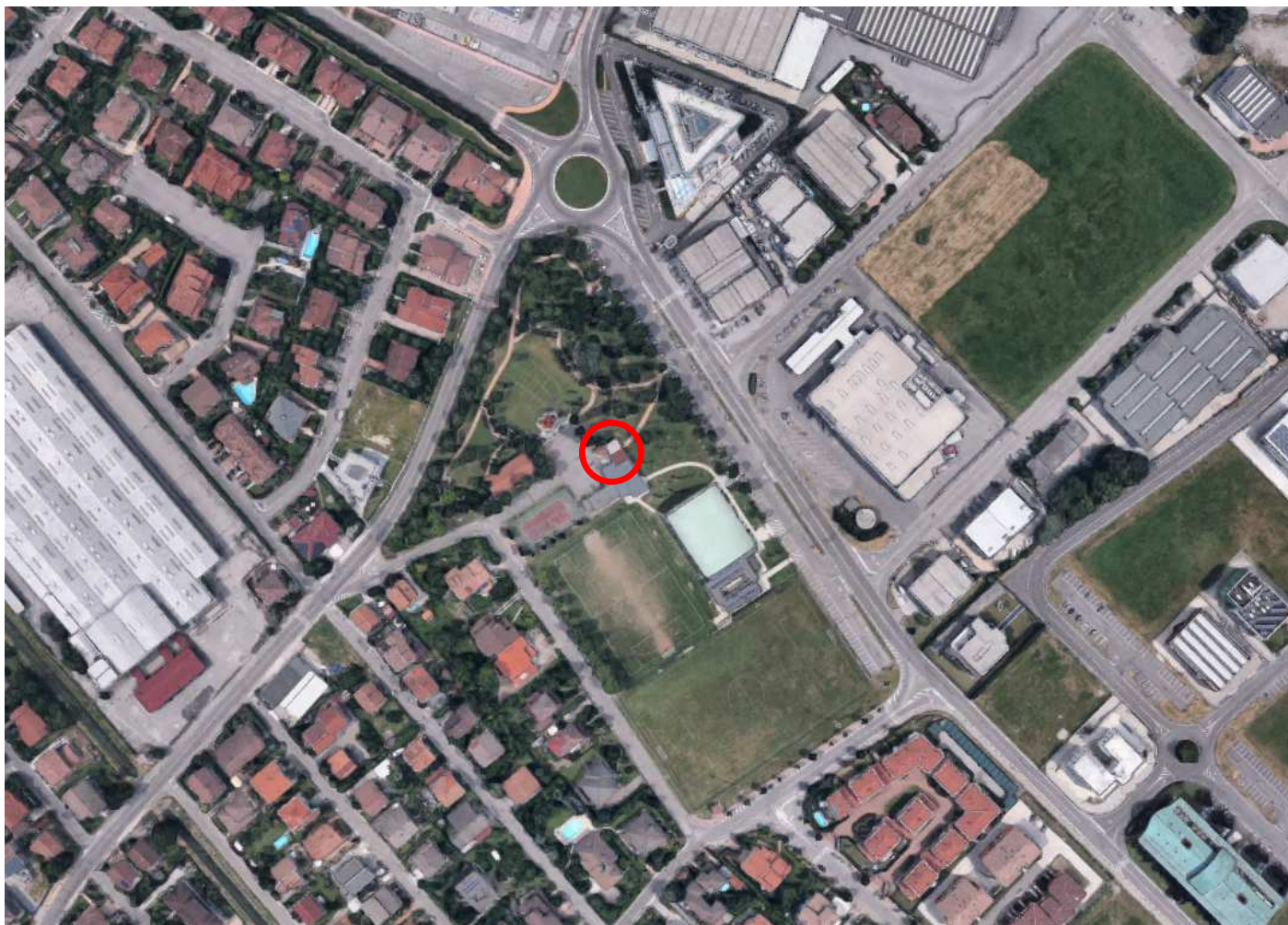

Città di Curtatone

Provincia di Mantova

INQUADRAMENTO TERRITORIALE



Bar Centro Polisportivo di Levata – Via Montello 1, 46010 Levata di Curtatone (MN)



Città di Curtatone

Provincia di Mantova

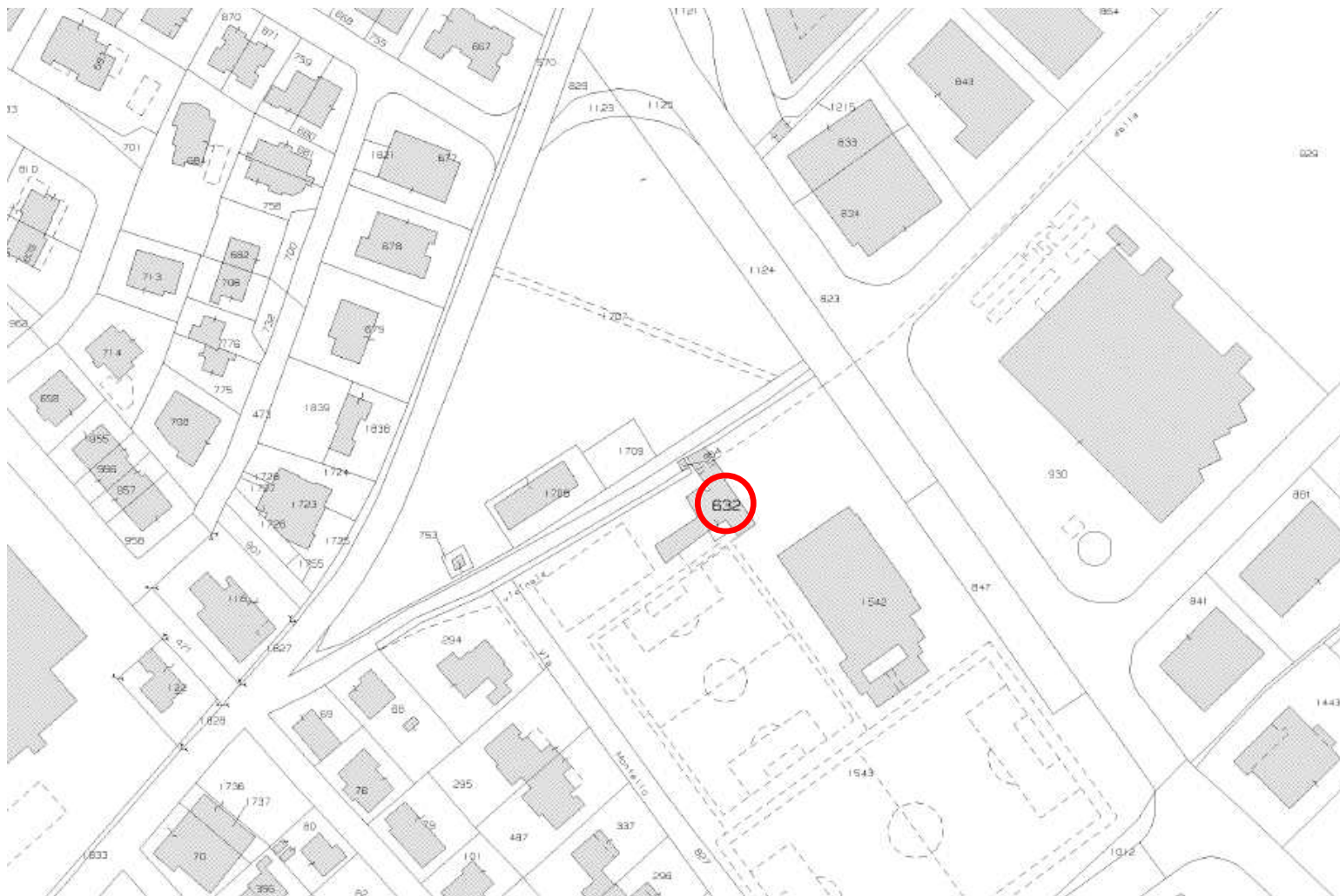

Identificativo catastale Fg.28 Mapp. 632



Città di Curtatone

Provincia di Mantova

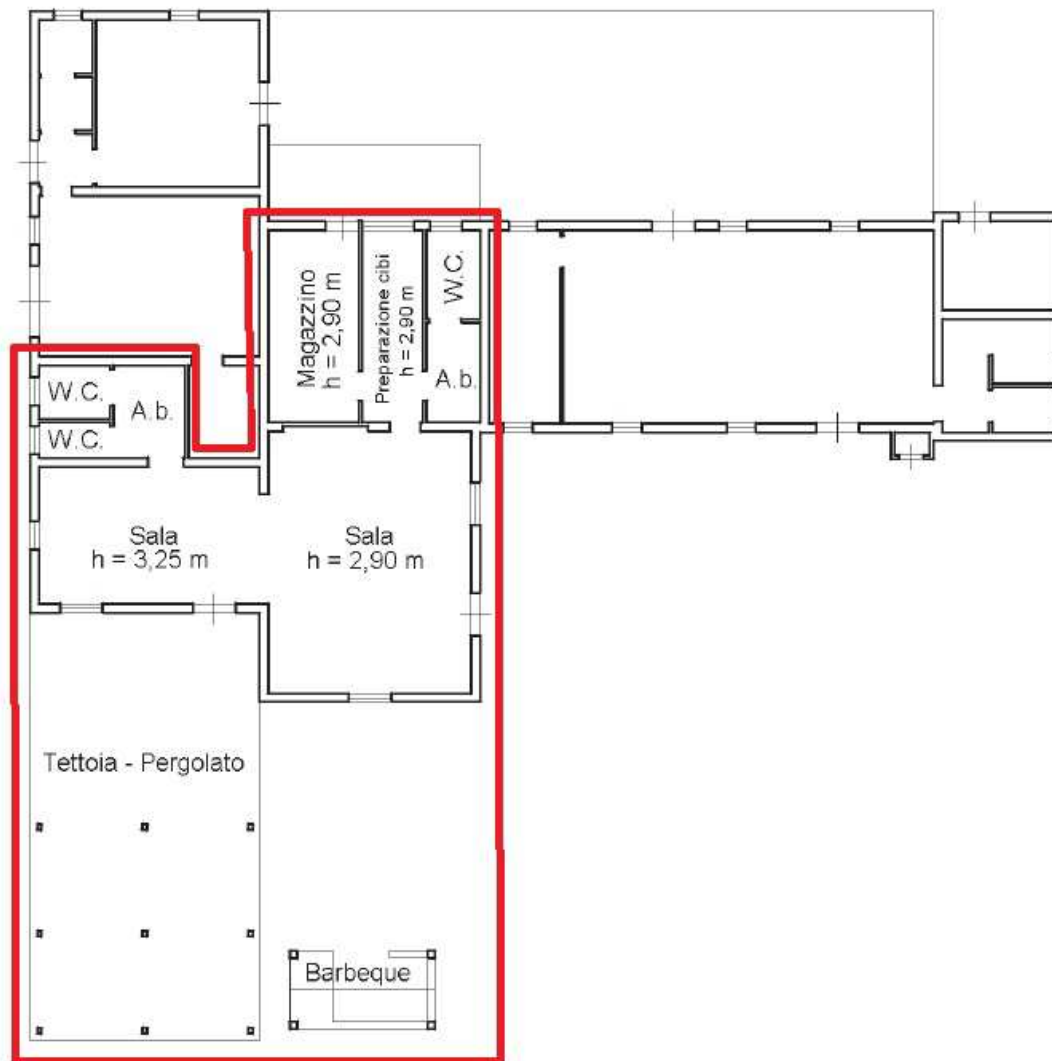

Identificativo catastale Fg.28 Mapp. 632 Sub. 303 - Individuazione dei locali

LAY OUT "BIG BAR LUANA" - Viale Montello,1 - 46010 Levata di Curtatone

LEGENDA

- 1- vetrina snack refrigerata
- 2- banco con cella esistente da incasso
- 3- banco servizio miscita
- 4- vetrina gelateria
- 5- mobile spinatura
- 6- macchina del caffè
- 7- lavello in acciaio inox
- 8- lavabicchieri
- 9- retro servizio gelateria
- 10- tavoli con sgabelli alti
- 11- tavoli con sedie
- 12- video giochi
- 13- scaffalature/armadietti
- 14- pedana in gomma antiscivolo
- 15- frigoriferi
- 16- spine
- 17- lavamocio

(scala 1:50)

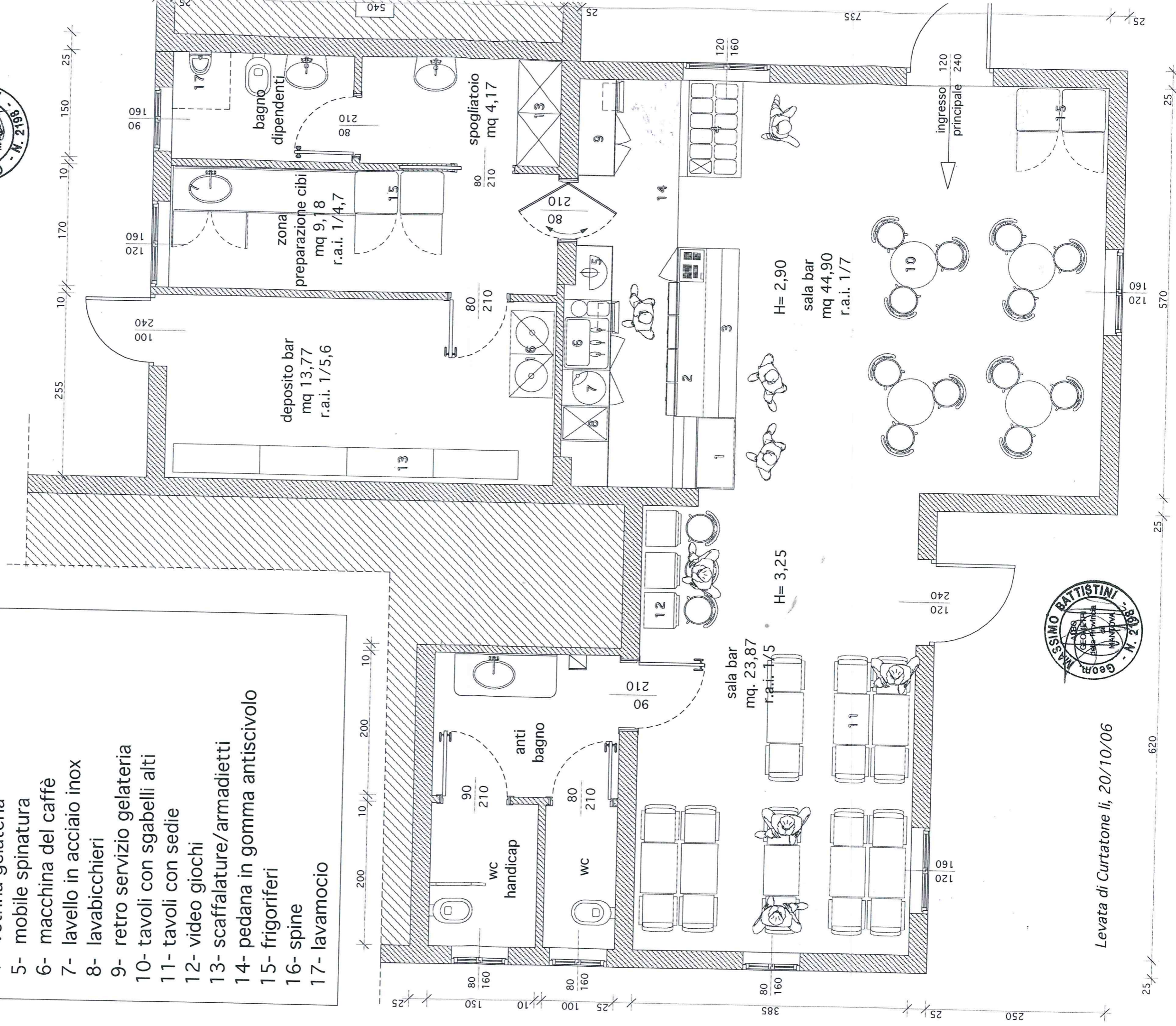

Levata di Curtatone li, 20/10/06

Strada vicinale Montello

Strada vicinale Montello

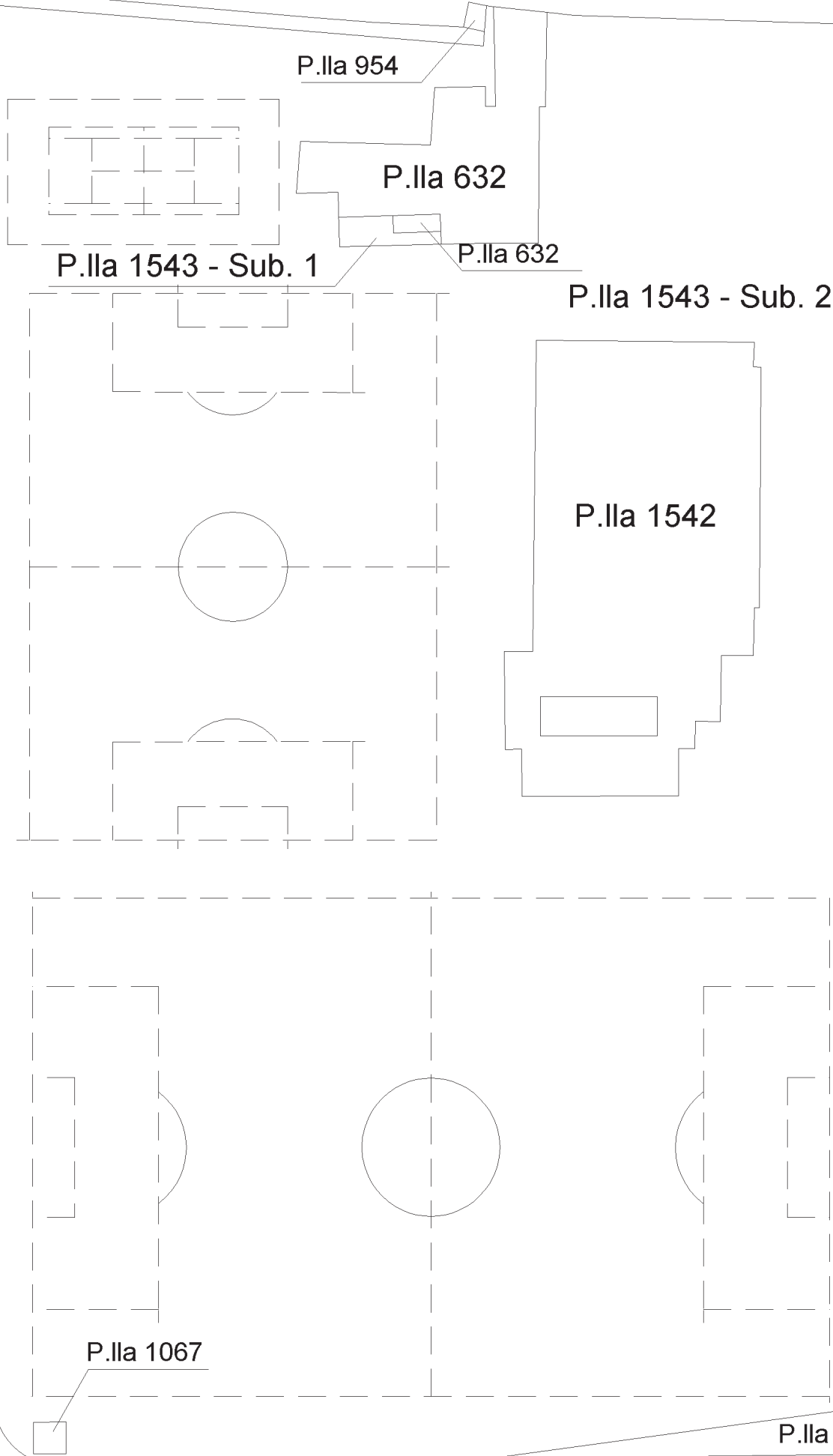

P.Ila 1124

P.Ila 847



Identificativi Catastali:
 Sezione:
 Foglio: 28
 Particella: 632
 Subalterno: 303

Compilata da:
 Filippini Luca
 Iscritto all'albo:
 Geometri
 Prov. Mantova N. 2679

Scheda n. 1 Scala 1:200

P.IIa 1543 - Sub. 2

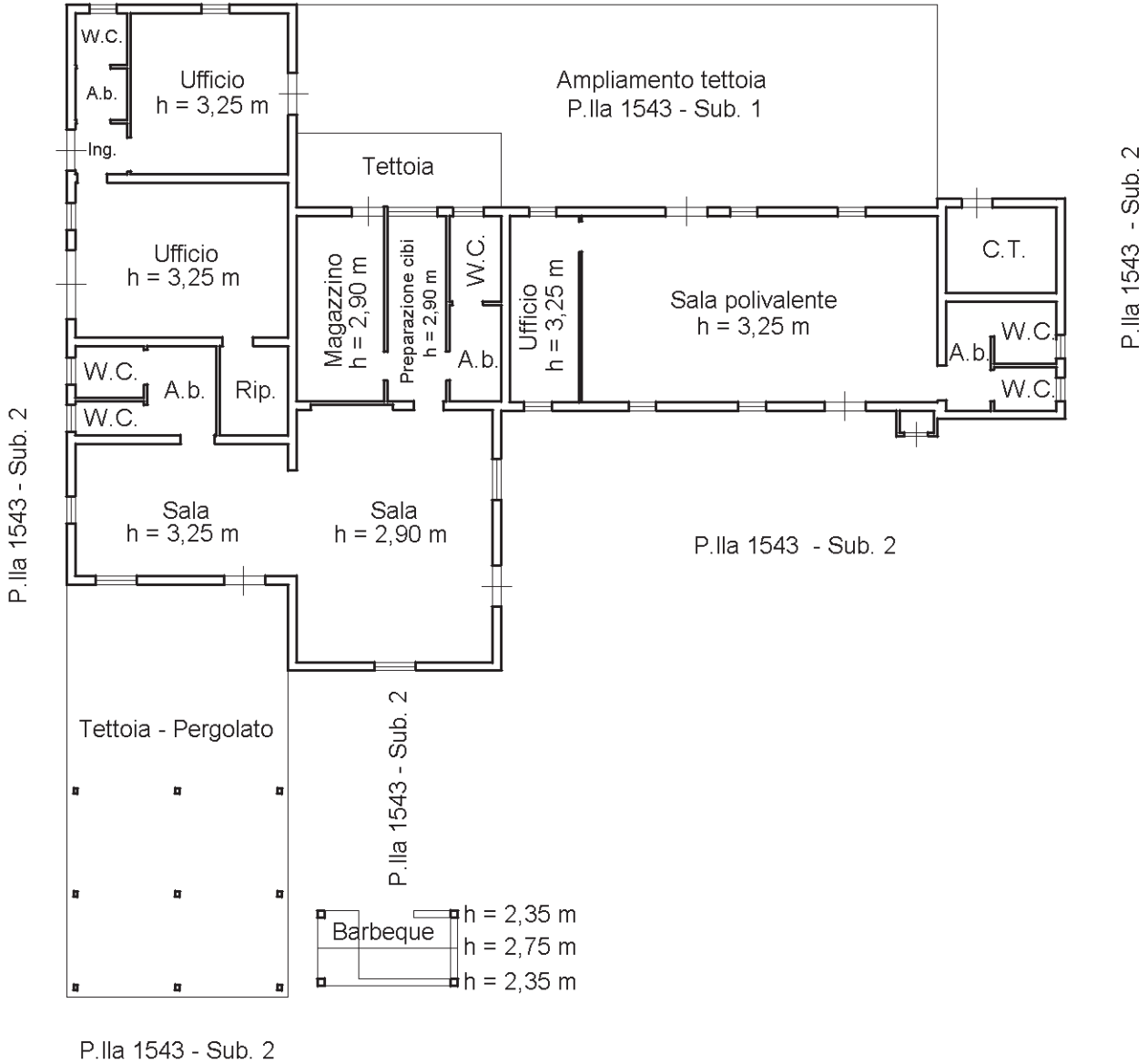

PIANO TERRA



P.Illa 1543 - Sub. 2

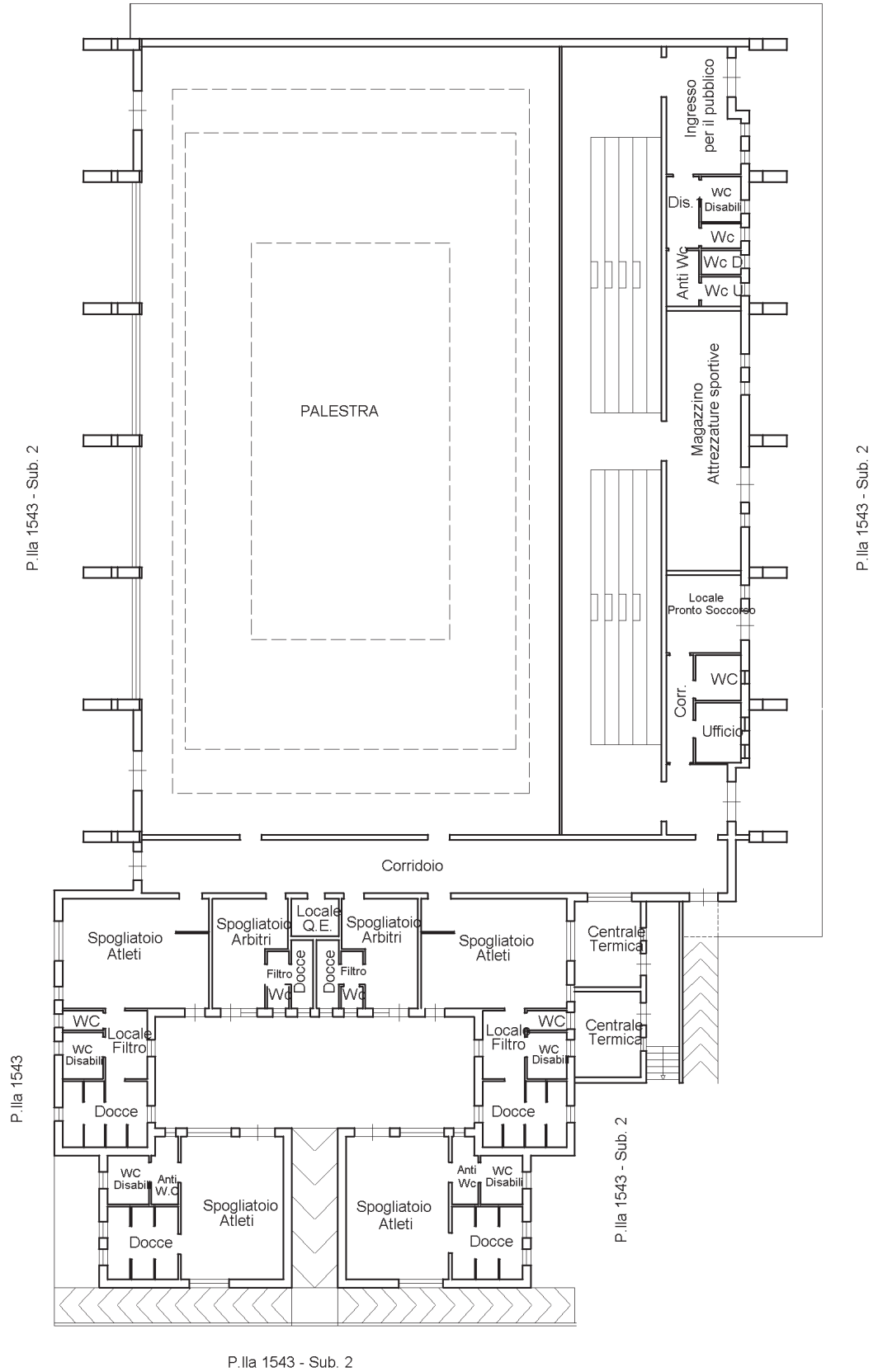

P.Illa 1543 - Sub. 2

P.Illa 1543 - Sub. 2



Strada vicinale Montello

Strada vicinale Montello

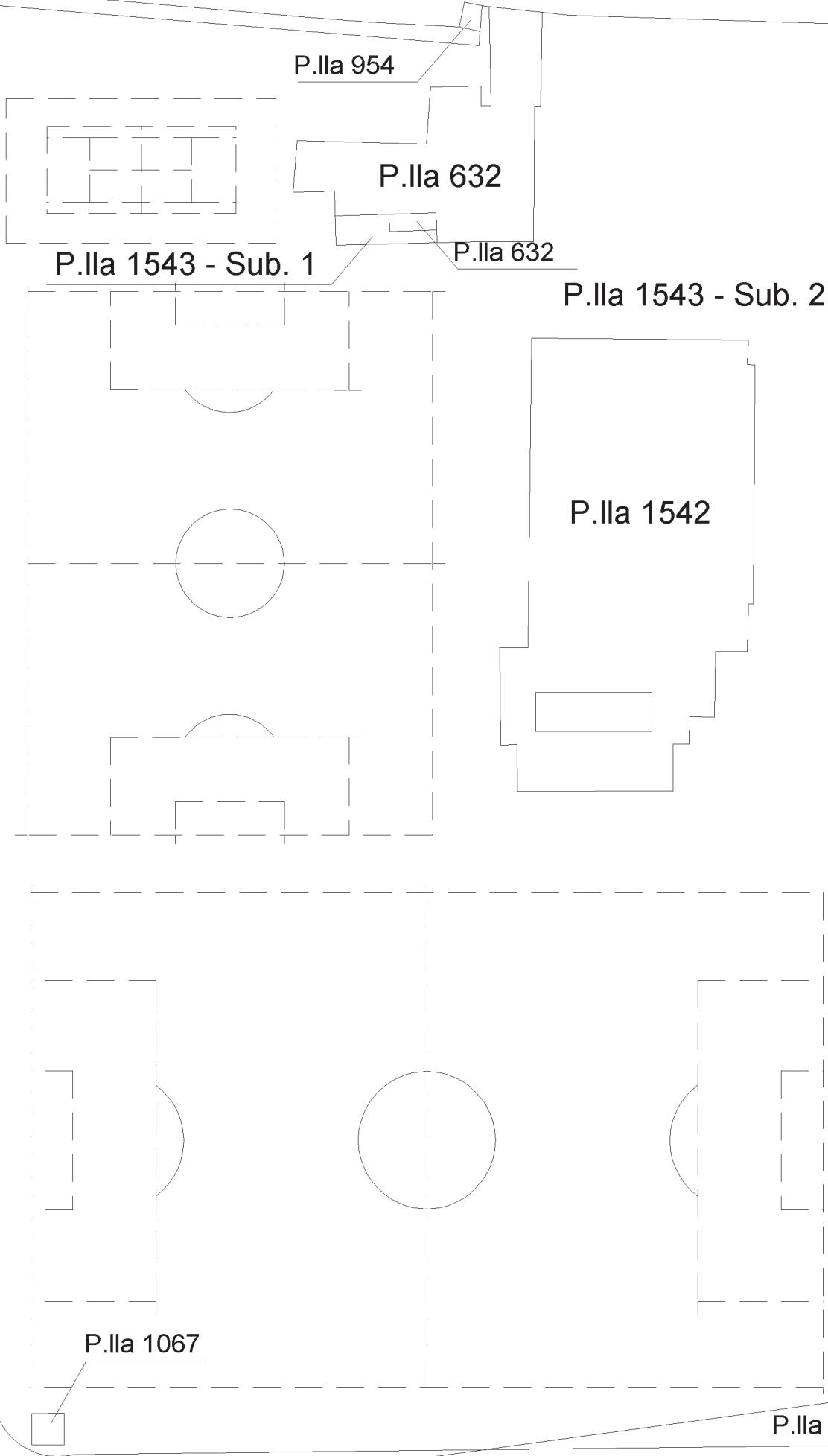

P.Ila 1067

P.Ila 1711

P.Ila 1012

P.Ila 1668

P.Ila 1543 - Sub. 1

P.Ila 1543 - Sub. 2

P.Ila 1542

P.Ila 632

P.Ila 632

P.Ila 954

P.Ila 1124

P.Ila 847



Visura storica per immobile

Situazione degli atti informatizzati dall'impianto meccanografico al 18/06/2018

Dati della richiesta	Comune di CURTATONE (Codice: D227)
Catasto Fabbricati	Provincia di MANTOVA
	Foglio: 28 Particella: 632 Sub.: 303

INTESTATO

1	COMUNE DI CURTATONE con sede in CURTATONE	80001910209*	(1) Proprieta` per 1000/1000
---	---	--------------	------------------------------

Unità immobiliare dal 14/06/2018

N.	DATI IDENTIFICATIVI				DATI DI CLASSAMENTO							DATI DERIVANTI DA
	Sezione Urbana	Foglio	Particella	Sub	Zona Cens.	Micro Zona	Categoria	Classe	Consistenza	Superficie Catastale	Rendita	
1		28	632	303			E/9				Euro 3.826,74	VARIAZIONE del 13/06/2018 protocollo n. MN0026770 in atti dal 14/06/2018 AMPLIAMENTO- DIVERSA DISTRIBUZIONE DEGLI SPAZI INTERNI- FRAZIONAMENTO E FUSIONE (n. 8222.1/2018)
			954 1543	1								
Indirizzo		VIA MONTELLO n. 1 piano: T;										
Annotazioni		classamento e rendita proposti (D.M. 701/94)										

Situazione degli intestati dal 13/06/2018

N.	DATI ANAGRAFICI	CODICE FISCALE	DIRITTI E ONERI REALI
1	COMUNE DI CURTATONE con sede in CURTATONE	80001910209	(1) Proprieta` per 1000/1000
DATI DERIVANTI DA		VARIAZIONE del 13/06/2018 protocollo n. MN0026770 in atti dal 14/06/2018 Registrazione: AMPLIAMENTO- DIVERSA DISTRIBUZIONE DEGLI SPAZI INTERNI- FRAZIONAMENTO E FUSIONE (n. 8222.1/2018)	

Per ulteriori variazioni richiedere le visure storiche dei seguenti immobili soppressi, originari del precedente:

- foglio 28 particella 1542 subalterno
- foglio 28 particella 1543 subalterno
- foglio 28 particella 632 subalterno 302
- foglio 28 particella 954 subalterno

Unità immobiliari n. 1



Direzione Provinciale di Mantova
Ufficio Provinciale - Territorio
Servizi Catastali

Visura storica per immobile

Situazione degli atti informatizzati dall'impianto meccanografico al 18/06/2018

Data: 18/06/2018 - Ora: 09.17.32 Fine

Visura n.: T25343 Pag: 2

Visura telematica esente per fini istituzionali

* Codice Fiscale Validato in Anagrafe Tributaria