

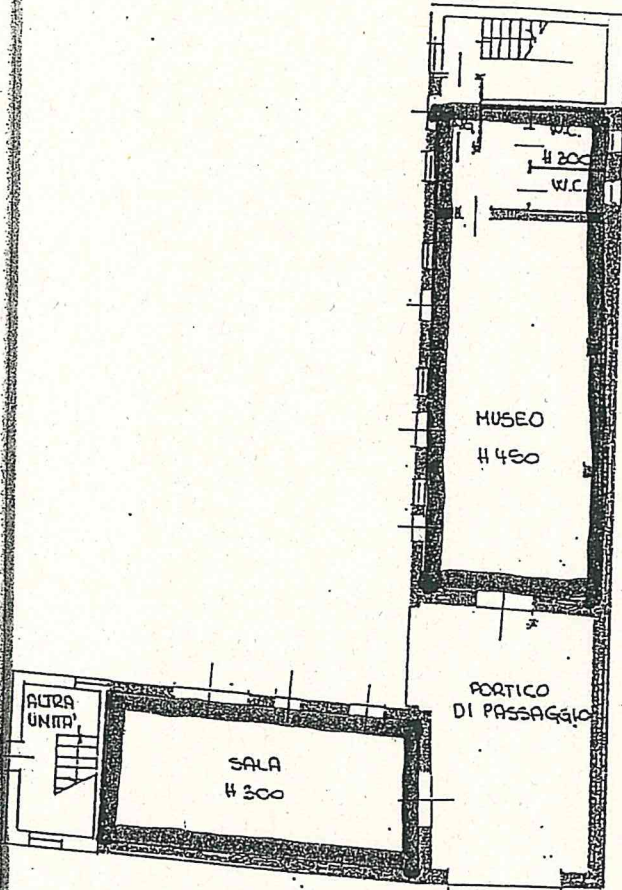

via di u.i.u. in Comune di...CORTATONE..... via...PIAZZA SANTUARIO..... civ.....

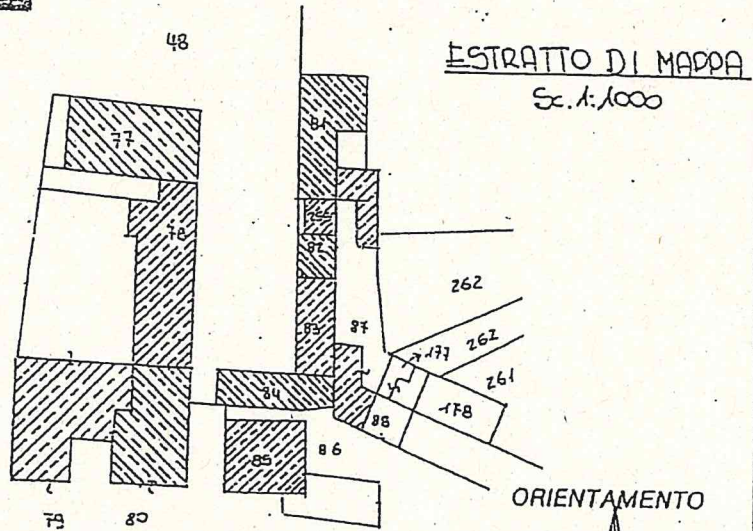

PIANO TERRA



ESTRATTO DI MAPPA

Sc. 1:1000

- 8 GIU. 1999 A 02 06 8

di N.C.
variazione

Compilata dal GEOM. LUCCHINI
(Titolo, cognome e nome)

ANGELO

ativi catastali

Iscritto all'albo dei GEOMETRI

della provincia di MANTOVA n. 816

sub. 301
301
301

data 7 GIU. 1999 firma ALOU



RISERVATO ALL'UFFICIO





MINISTERO DELLE FINANZE
DIPARTIMENTO DEL TERRITORIO
CATASTO EDILIZIO URBANO (RDL 13-4-1939, n. 652)

LIRE
500

Simetria di u.i.u. in Comune di...CORTATONE..... via...PIAZZA SANTUARIO..... civ.....

PIANO TERRA

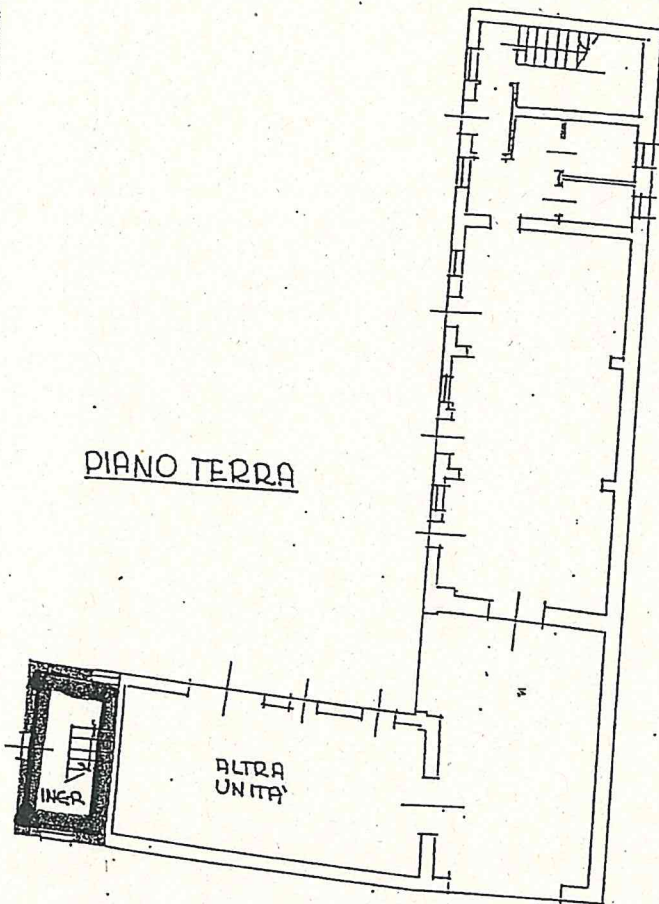

ALTRA UNITA'

PIANO PRIMO

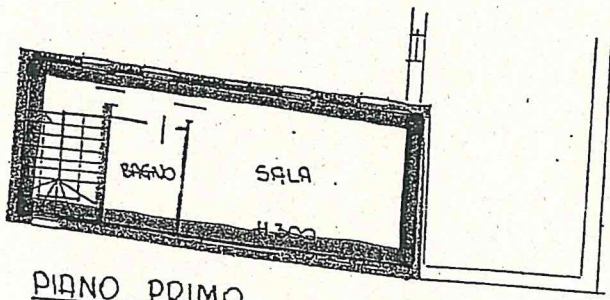

ESTRATTO DI MAPPA
Sc 1:1000

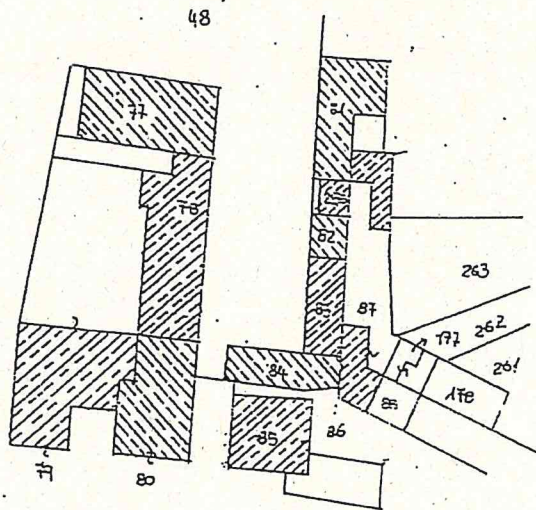

ORIENTAMENTO

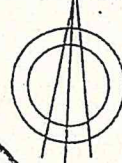

- 8 GIU. 1999 A 02 06 8

zione di N.C.
di variazione

Compilata dal GEOM. LUCCHINI

(Titolo, cognome e nome)

ANGELO

Iscritto all'albo de i. GEOMETRI

della provincia di MANTOVA n. 916

del 7 GIU. 1999

ma reali



Scala di 1:200



Area di u.i.u. in Comune di CURTATONE via PIAZZA SANTUARIO civ.

PIANO TERRA

PIANO PRIMO

PIANO SECONDO

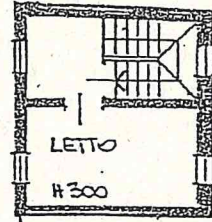
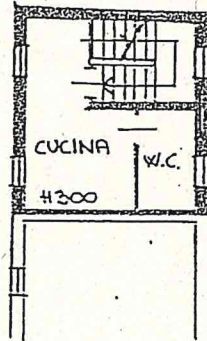
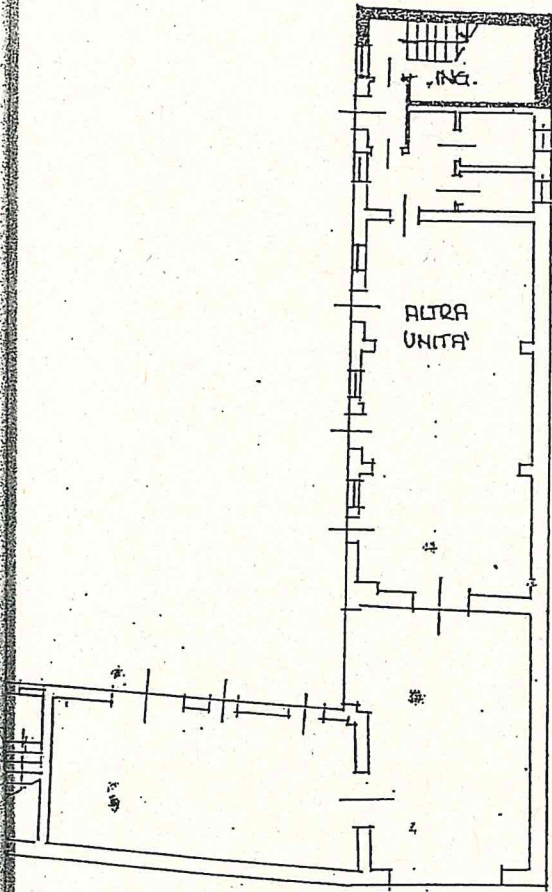

ESTRATTO DI MAPPA
Sc. 1:1000

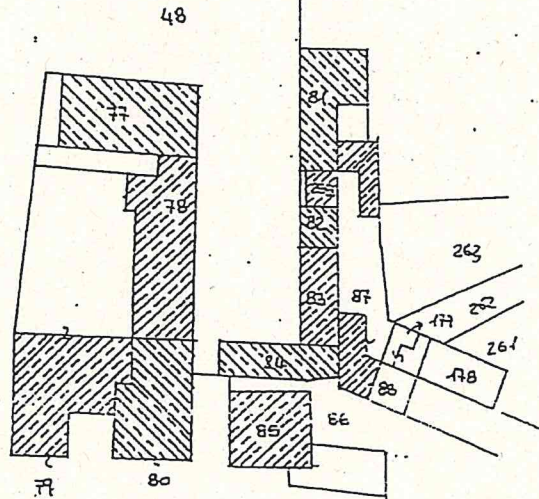

ORIENTAMENTO



- 8 GIU. 1999 A 02 068

zione di N.C.
di variazione
ificativi catastali
sub. 302

Compilata dal GEOM. LUCCHINI
(Titolo, cognome e nome) ANGELO
Iscritto all'albo dei GEOMETRI
della provincia di MANTOVA n. 916
Data 07 GIU. 1999 firma Angelo Lucchini

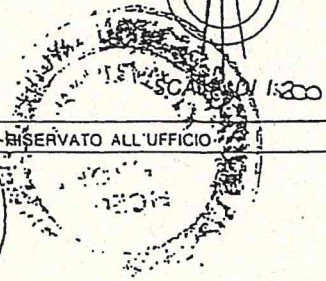

MODULARIO
F. 115 (anz. 496)



MINISTERO DELLE FINANZE
DIREZIONE GENERALE DEL CATASTO E DEI SS.TT.EE.
CATASTO EDILIZIO URBANO (RDL 13-4-1939, n. 652)

MOD. AN (CEU)

LIRE
400

Planimetria di u.i.u. in Comune di CURTATONE via POZZARELLO civ. 10

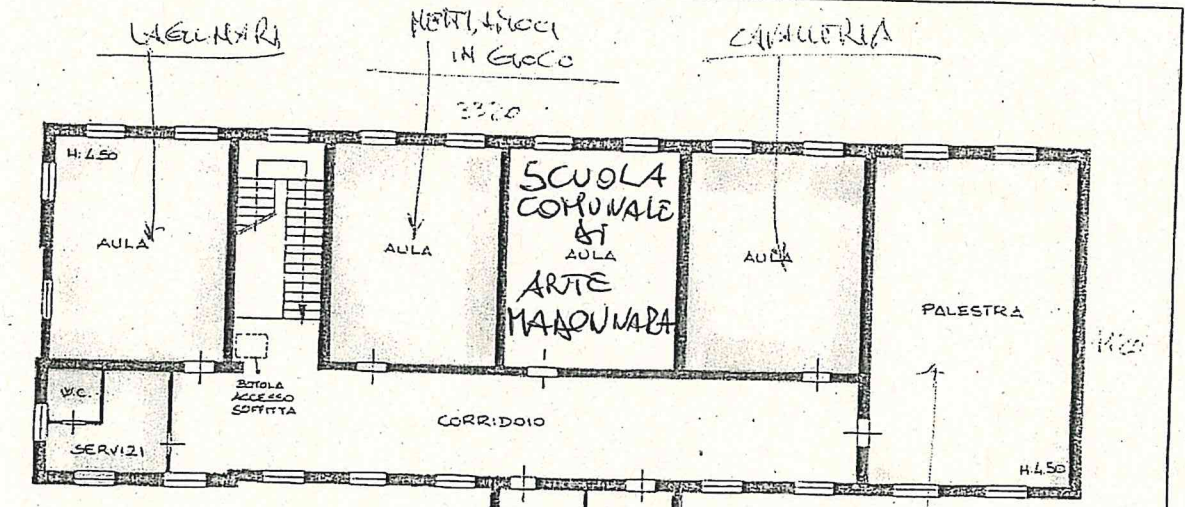

PRIMO PIANO

CONVENTIONE

LOCI HOME

SECONDO PIANO - SOFFITTE

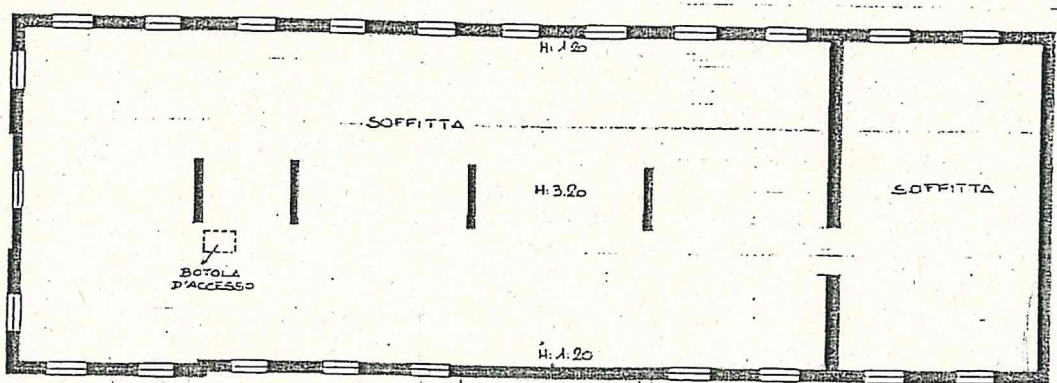

ORIENTAMENTO

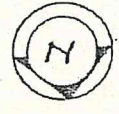

SCALA DI 1: 200

Dichiarazione di N.C.
Denuncia di variazione
Identificativi catastali
F. 2
n. 154 sub. A

Compilata dal Geometra
(Titolo, cognome e nome)
Terzi Massimo
Iscritto all'albo dei Geometri
della provincia di Mantova n. 1511
data 18/11/92 Firma [Signature]

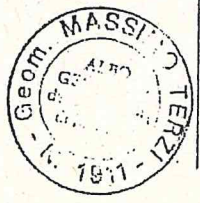

RISERVATO ALL'UFFICIO
1892
3257

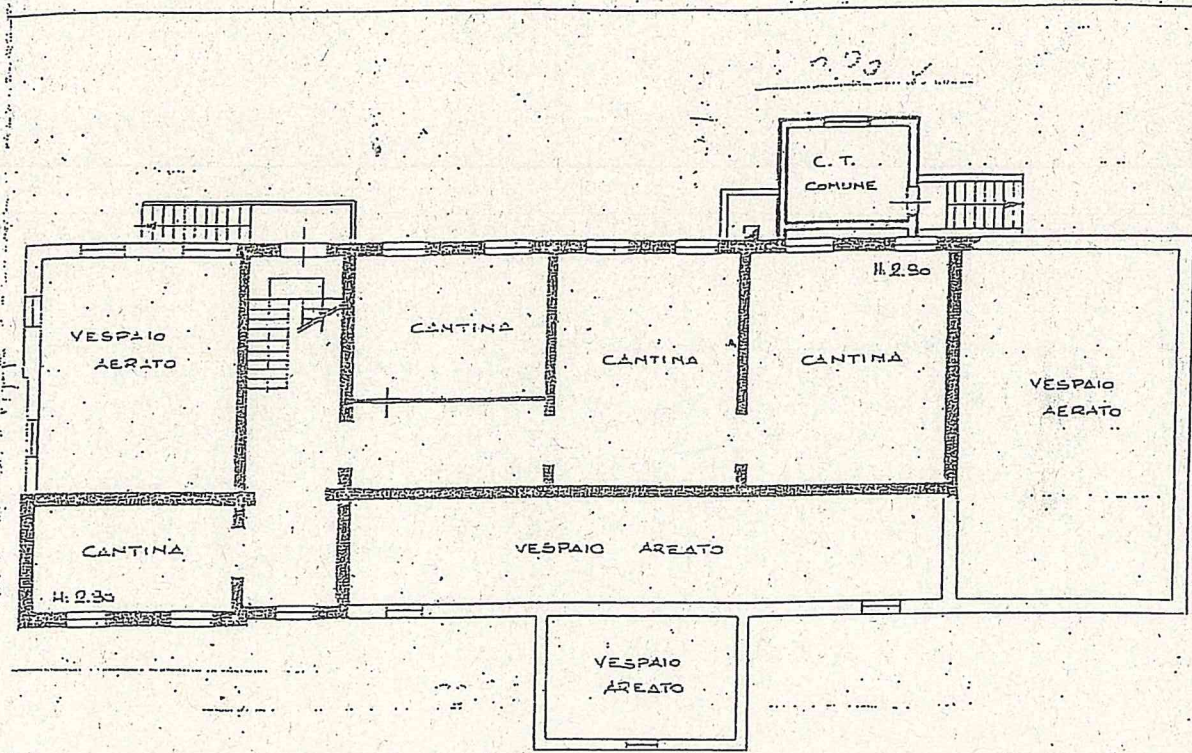

SEMINTERRATO

AVOLA 1.

PIANO TERRENO

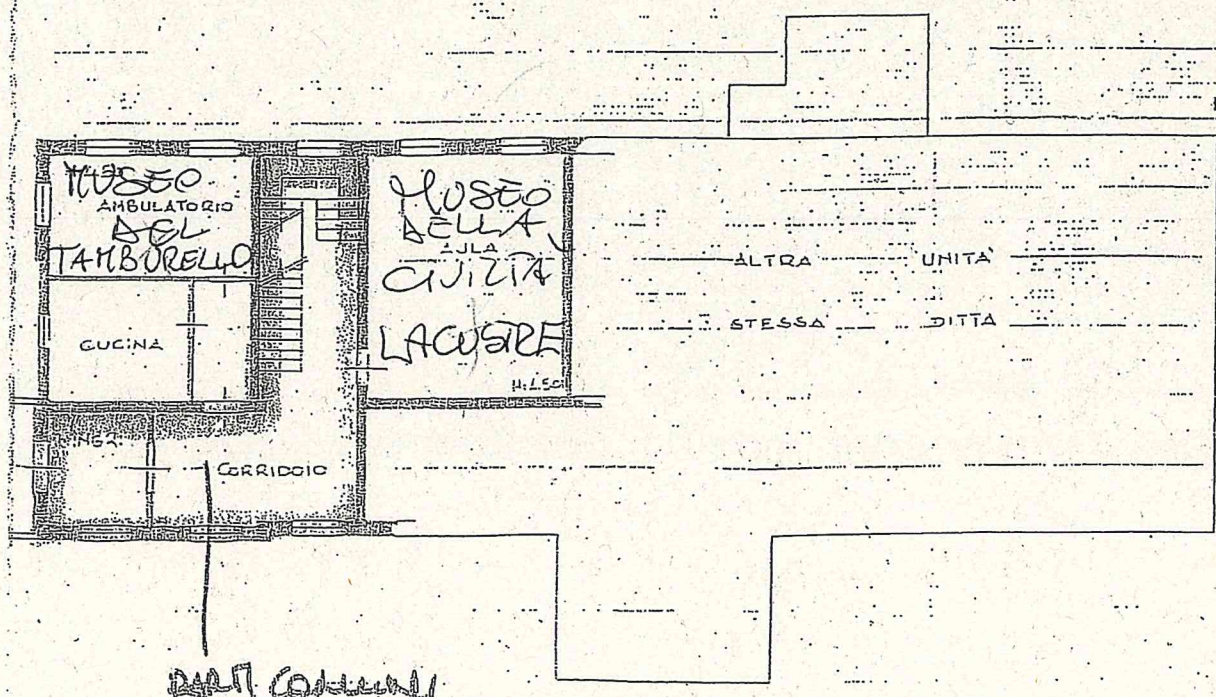

PIANO COMUNE