

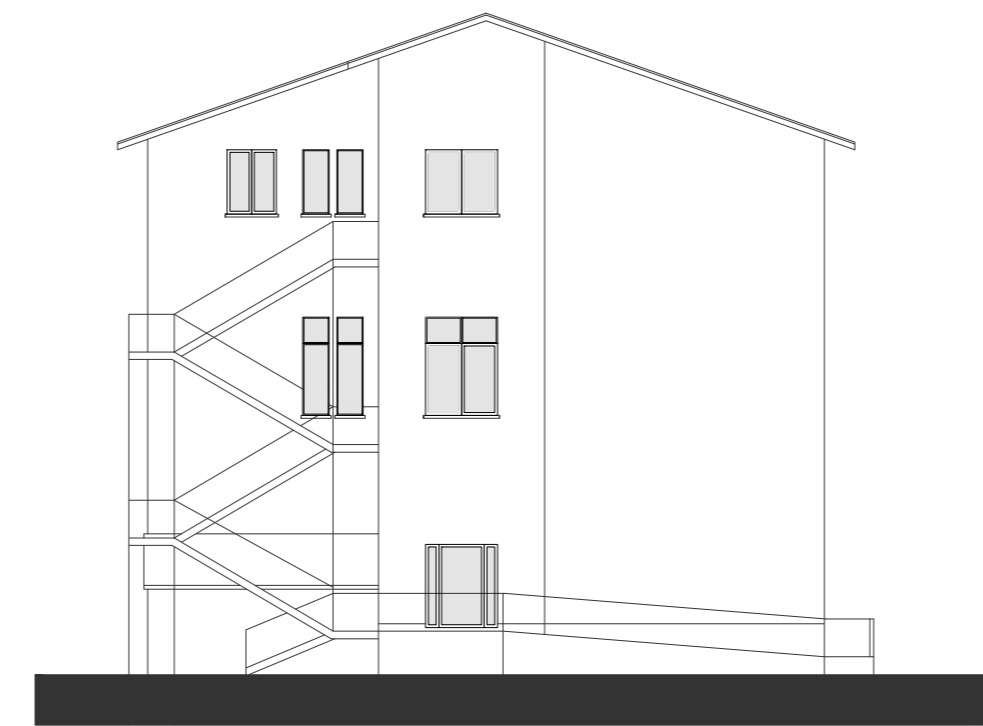

AREA D'INTERVENTO

PROSPETTO SUD-OVEST



PROSPETTO SUD-OVEST

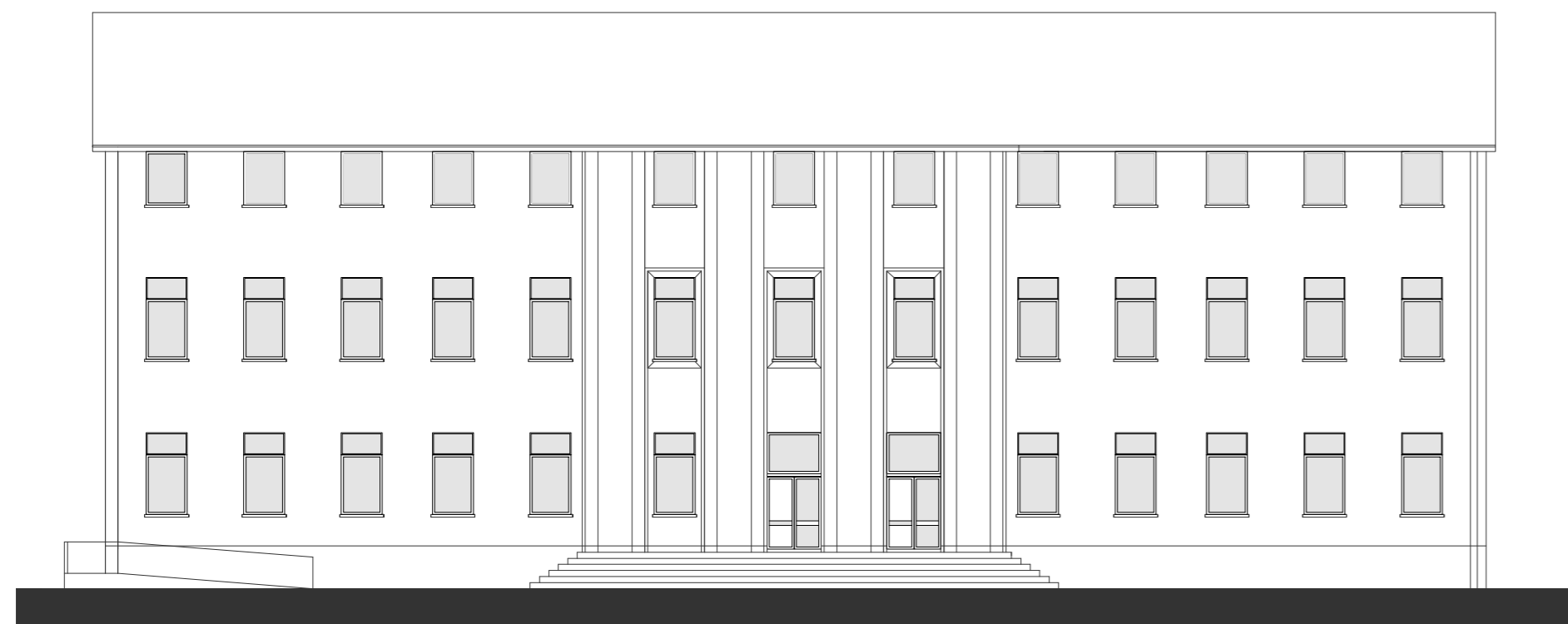

PROSPETTO SUD-OVEST

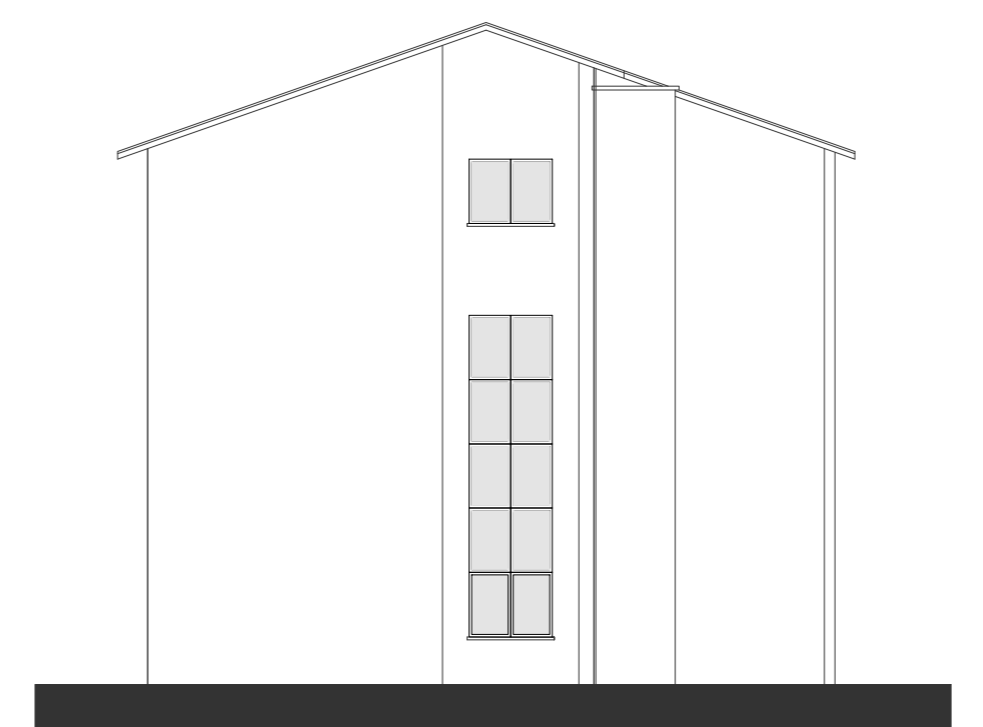

PROSPETTO SUD-OVEST



04			
03			
02			
01	FEBBRAIO 2022	EMISSIONE	
REV.	DATA	OGGETTO DELLA REVISIONE	TECNICO

REGIONE	PROVINCIA	COMUNE
LOMBARDIA	MANTOVA	CURTATONE

COMMITTENTE:
COMUNE DI CURTATONE

PROGETTO:
REALIZZAZIONE DI NUOVA PALESTRA PRESSO LA SCUOLA PRIMARIA IN FRAZIONE MONTANARA

ELABORATORE:
CARTELLA:
PROGRAMMA:
FILE:
FILES CORRELATI:

PROGETTO DI FATTIBILITA' TECNICO-ECONOMICA

FILES DI STAMPA:
SCALA DISEGNI: 1:200

ELABORATO:
**STATO DI FATTO
PROSPETTI SCUOLA**

PROGETTISTA:

TAVOLA:
2.D

**ARCHITETTO
CRISTIANO GUERNIERI**
Via Principe. Amedeo n° 23 - 46100 MANTOVA
C.F.:GRNCST67P25E897S P.I.: 0175390206