

SEZIONE TRASVERSALE

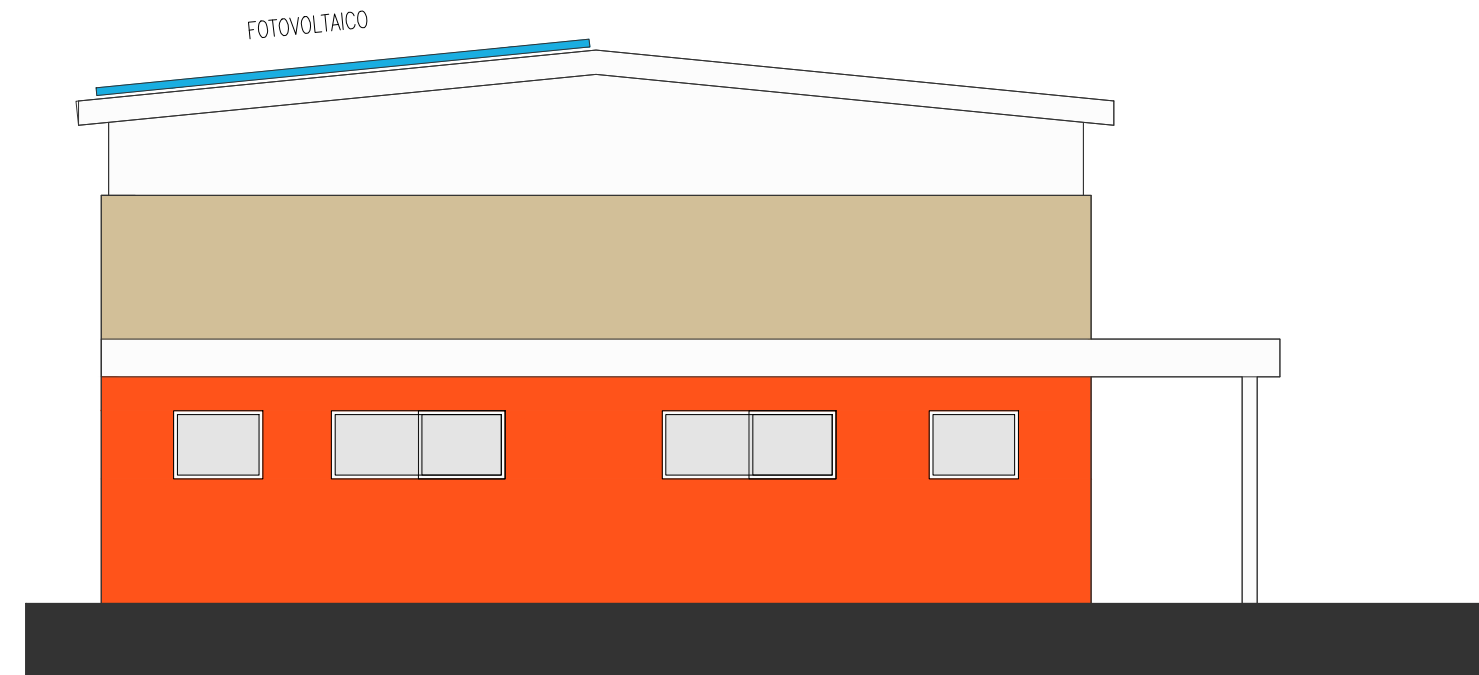

PROSPETTO SUD-OVEST



PROSPETTO SUD-EST

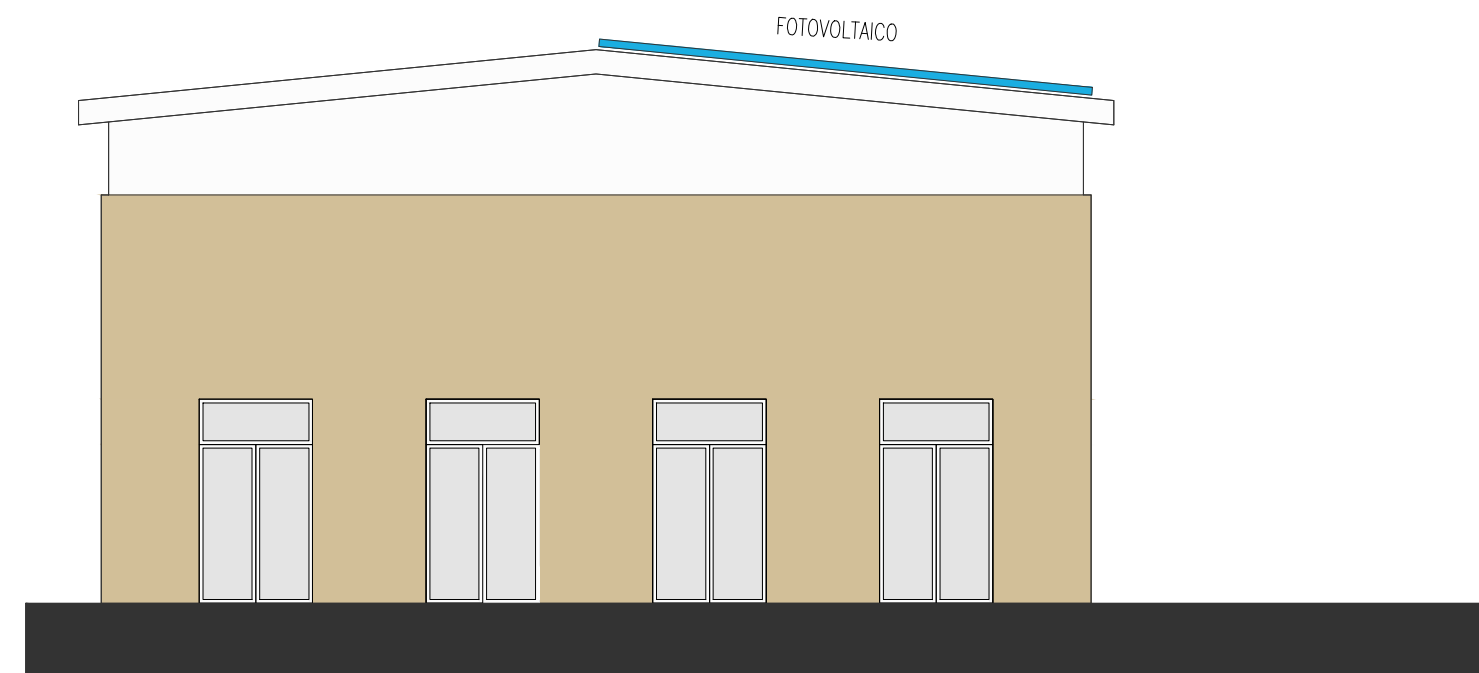

PROSPETTO SUD-OVEST

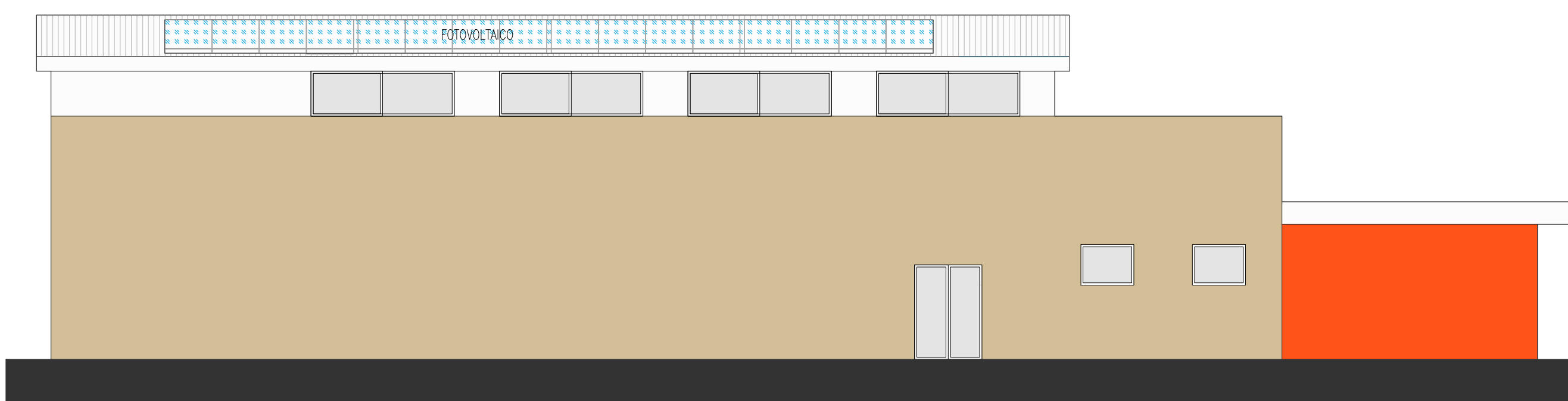

PROSPETTO NORD-OVEST



04			
03			
02			
01	FEBBRAIO 2022	EMISSIONE	
REV.	DATA	OGGETTO DELLA REVISIONE	TECNICO

REGIONE	PROVINCIA	COMUNE
LOMBARDIA	MANTOVA	CURTATONE

COMMITTENTE:
COMUNE DI CURTATONE

PROGETTO:
REALIZZAZIONE DI NUOVA PALESTRA PRESSO LA SCUOLA PRIMARIA IN FRAZIONE MONTANARA

PROGETTO DI FATTIBILITA' TECNICO-ECONOMICA

ELABORATO:
STATO DI PROGETTO
PROSPETTI E SEZIONE NUOVA PALESTRA

TAVOLA:
3.C

ARCHITETTO
CRISTIANO GUERNIERI
Via Principe. Amedeo n° 23 - 46100 MANTOVA
C.F.:GRNCST67P25E897S P.I.: 01757390206