

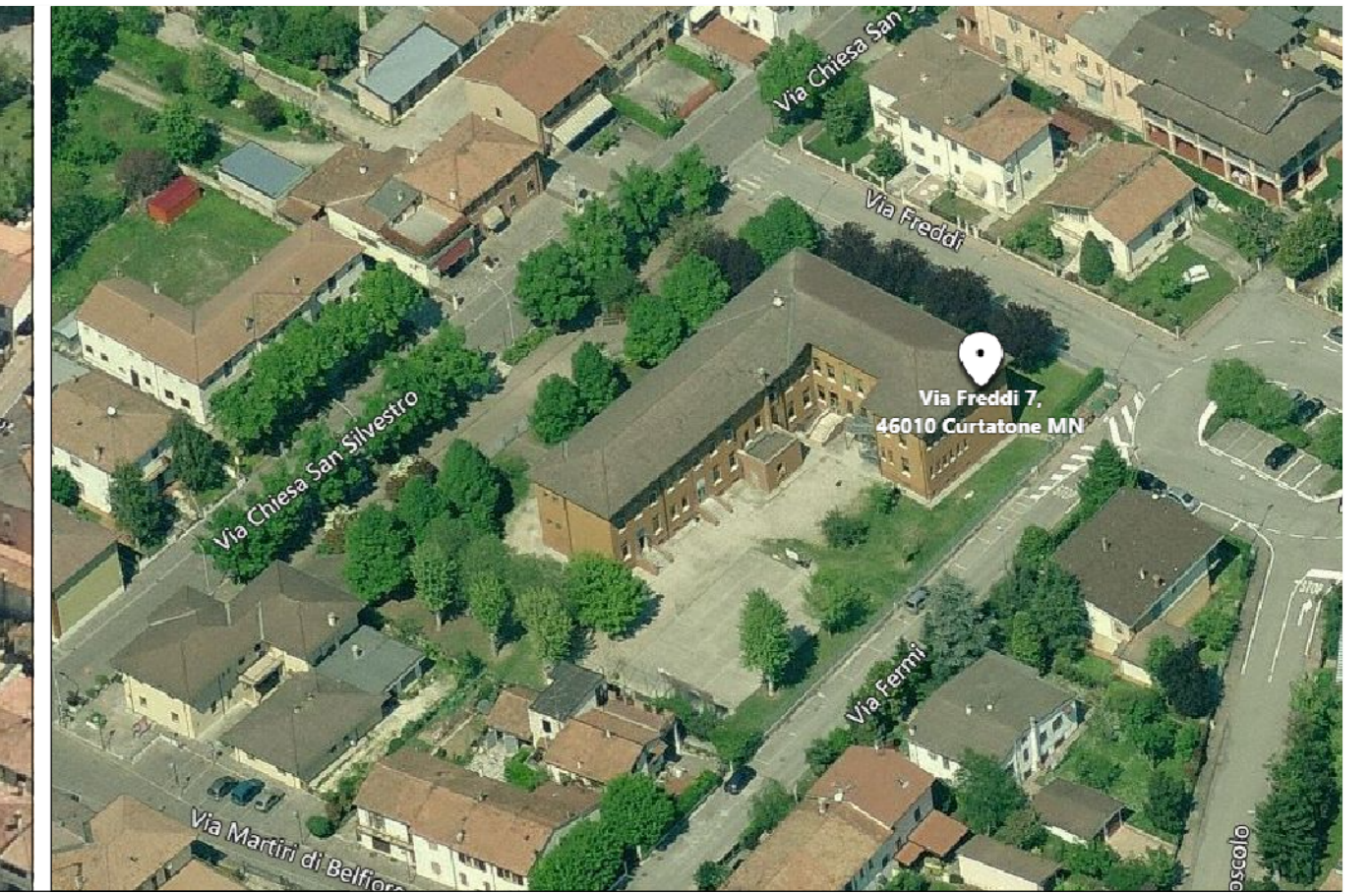

COROGRAFIA - CTR - scala 1:20.000

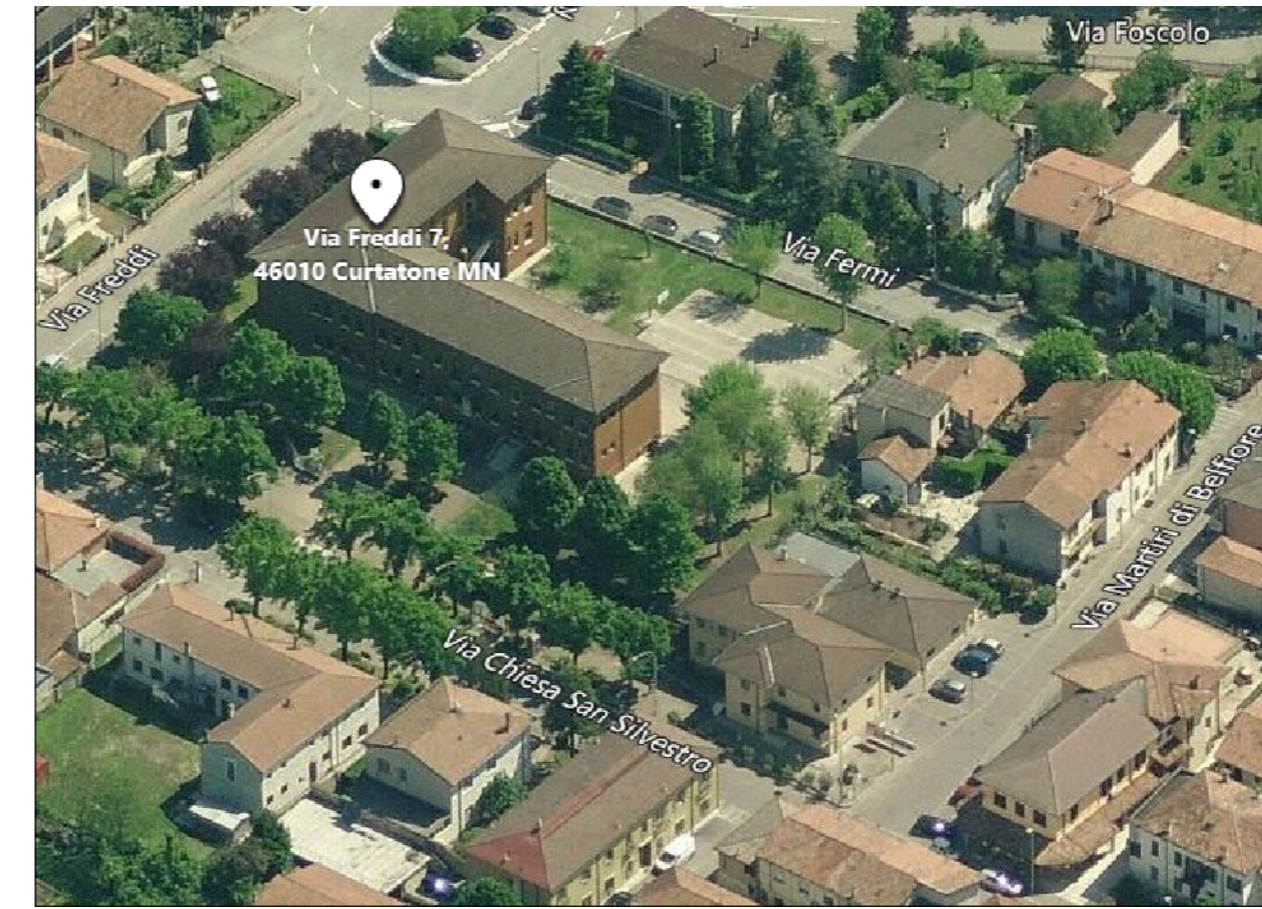

AEREOFOTO

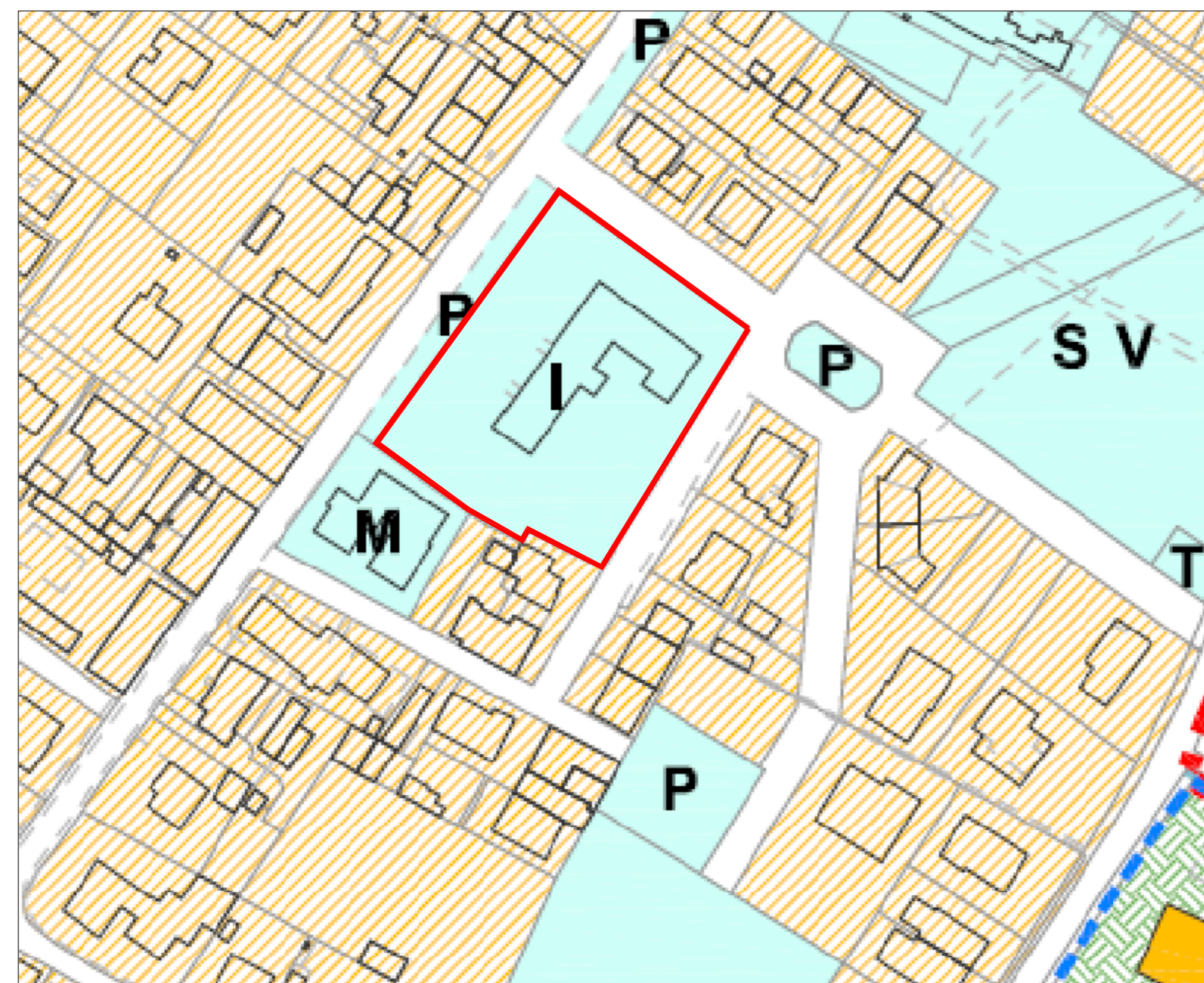
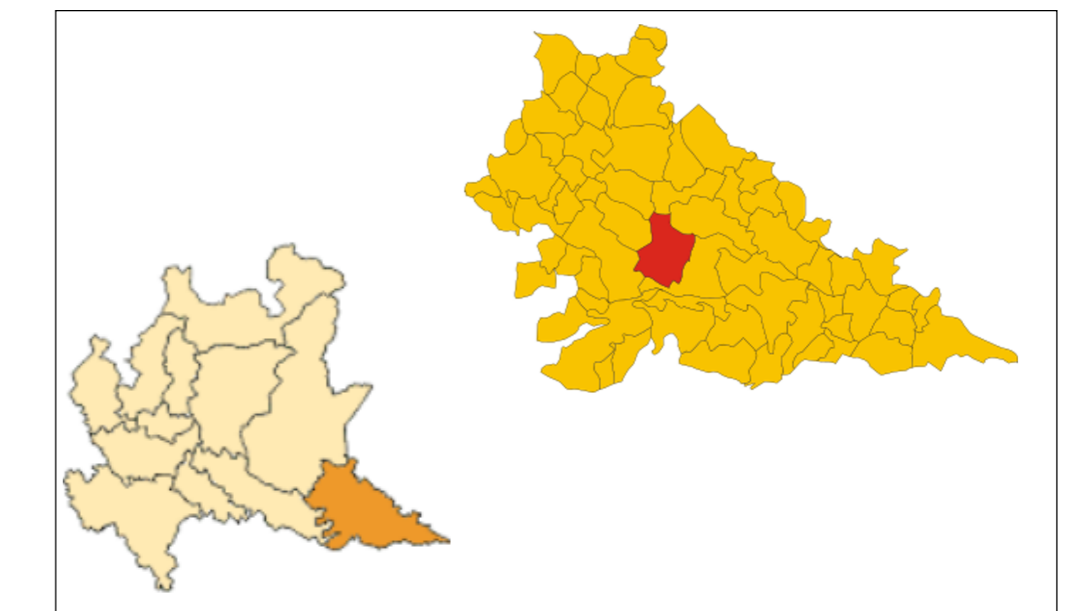

STRALCIO P.G.T. - PIANO DELLE REGOLE scala 1:2.000

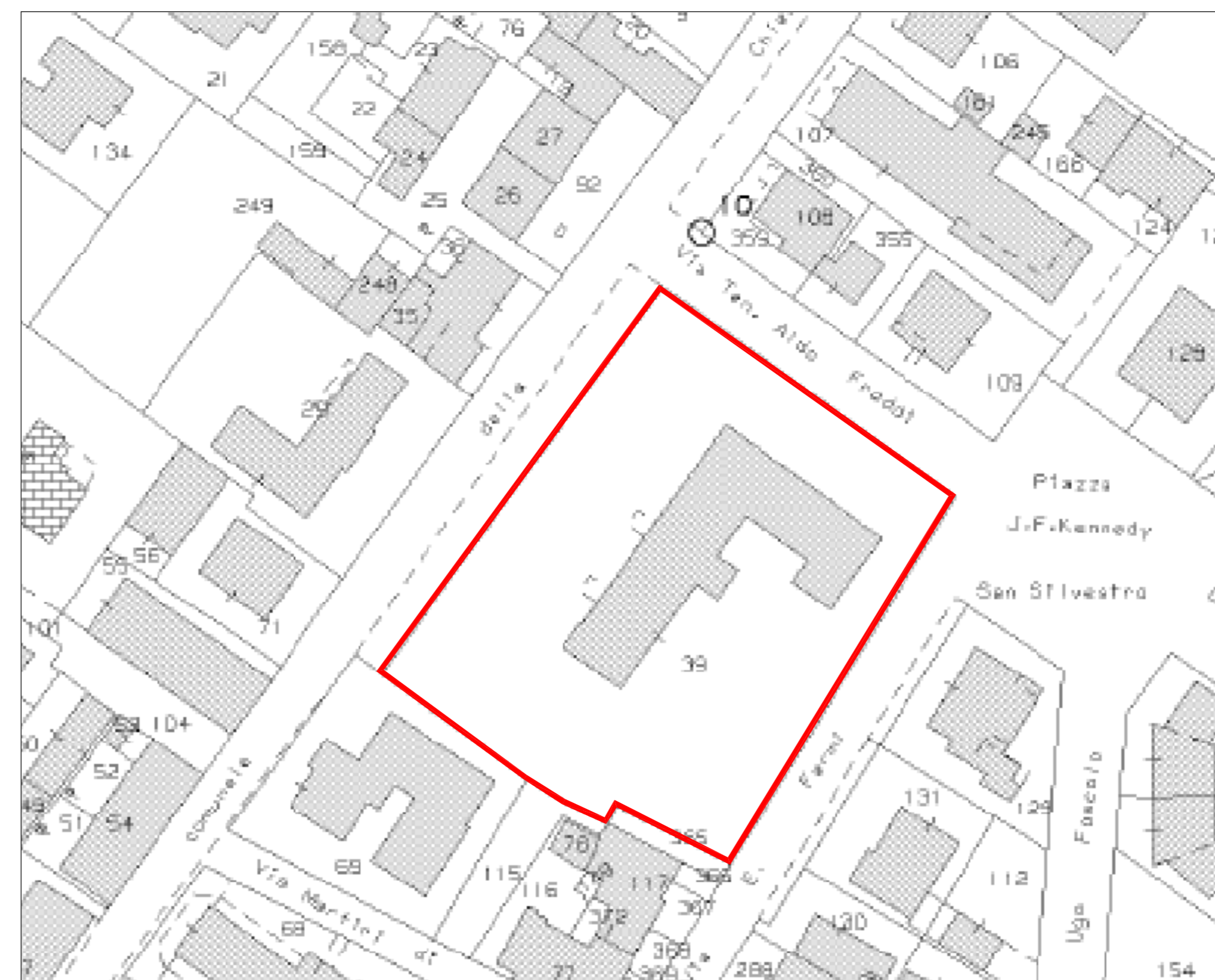

ESTRATTO CATASTALE - scala 1:1.000 (coordinate 45.12572804831206, 10.74668756503004)

		<p>REGIONE LOMBARDIA</p> <p>Regione Lombardia</p> <p>PROVINCIA DI MANTOVA</p> <p>COMUNE DI CURTATONE</p>
<p>PROPRIETA'</p> <p>COMUNE di CURTATONE</p> <p>Piazza Corte Spagnola n°6 - 46010 Curtatone (MN)</p> <p>PEC: comune.curtatone@legaimal.it</p> <p>www.curtatone.it</p>		<p>TAVOLA</p> <p>2</p>
<p>SCUOLA PRIMARIA IN FRAZIONE SAN SILVESTRO</p> <p>PROGETTO DI FATTIBILITA' TECNICO ECONOMICO</p> <p>REALIZZAZIONE DI NUOVA PALESTRA SCOLASTICA</p>		<p>SCALA</p>
<p>Tavola di inquadramento generale</p>		<p>TIMBRO</p>
<p>PROGETTISTA</p> <p>ARCH. LUCIANO PASTORIO</p> <p>VIA REINA - 28 46013 CANNETO S/DGLIO (MN)</p> <p>tel: 0376 222693 - Fax: 0376 750904 - e-mail: arch.pastorio@gmail.com</p>		<p>Data</p> <p>Febbraio 2022</p>