



FRONTE



RETRO



FIANCO



FIANCO E AREA D'INTERVENTO



RETRO - AREA D'INTERVENTO

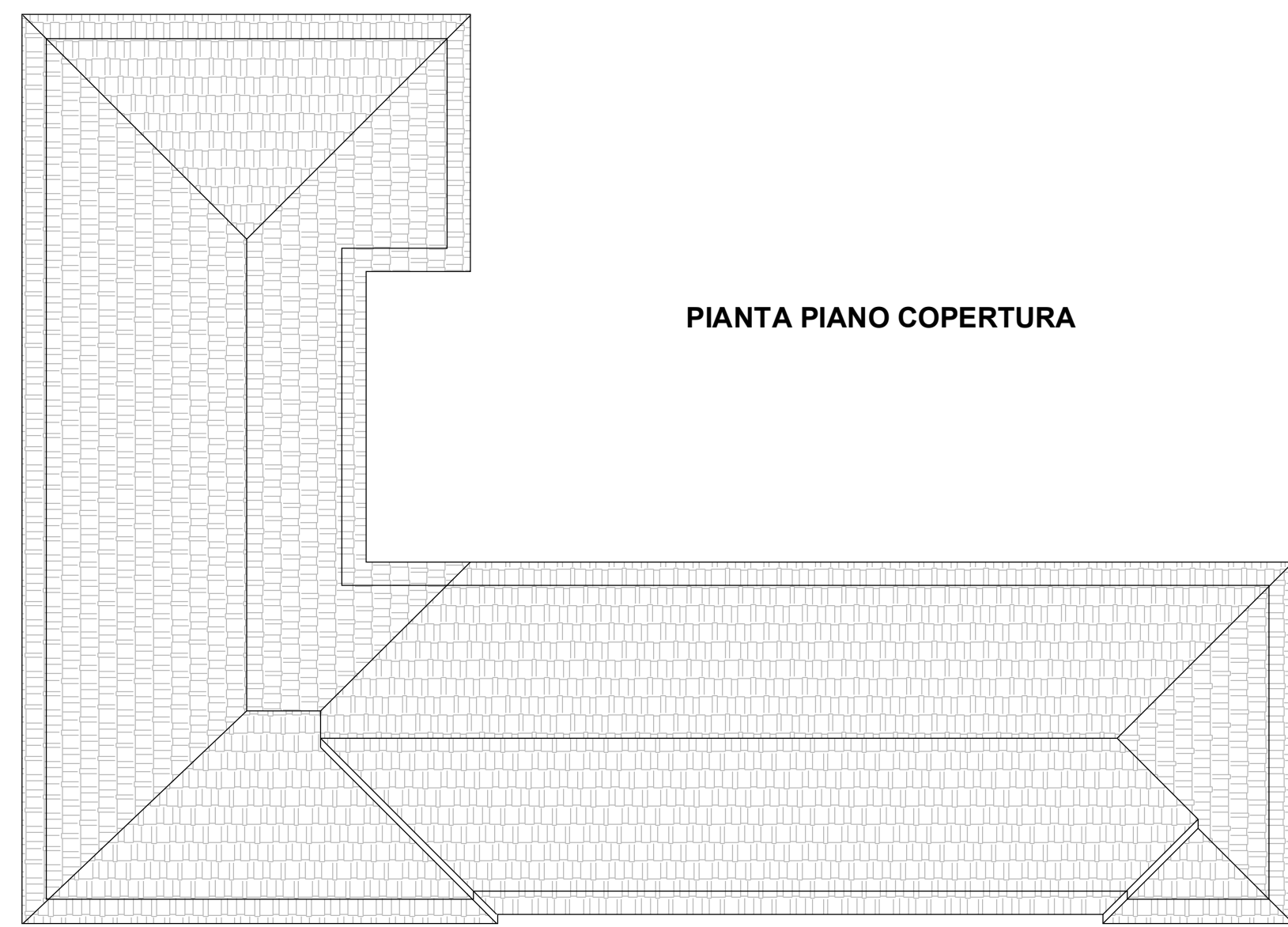

PIANTA PIANO COPERTURA

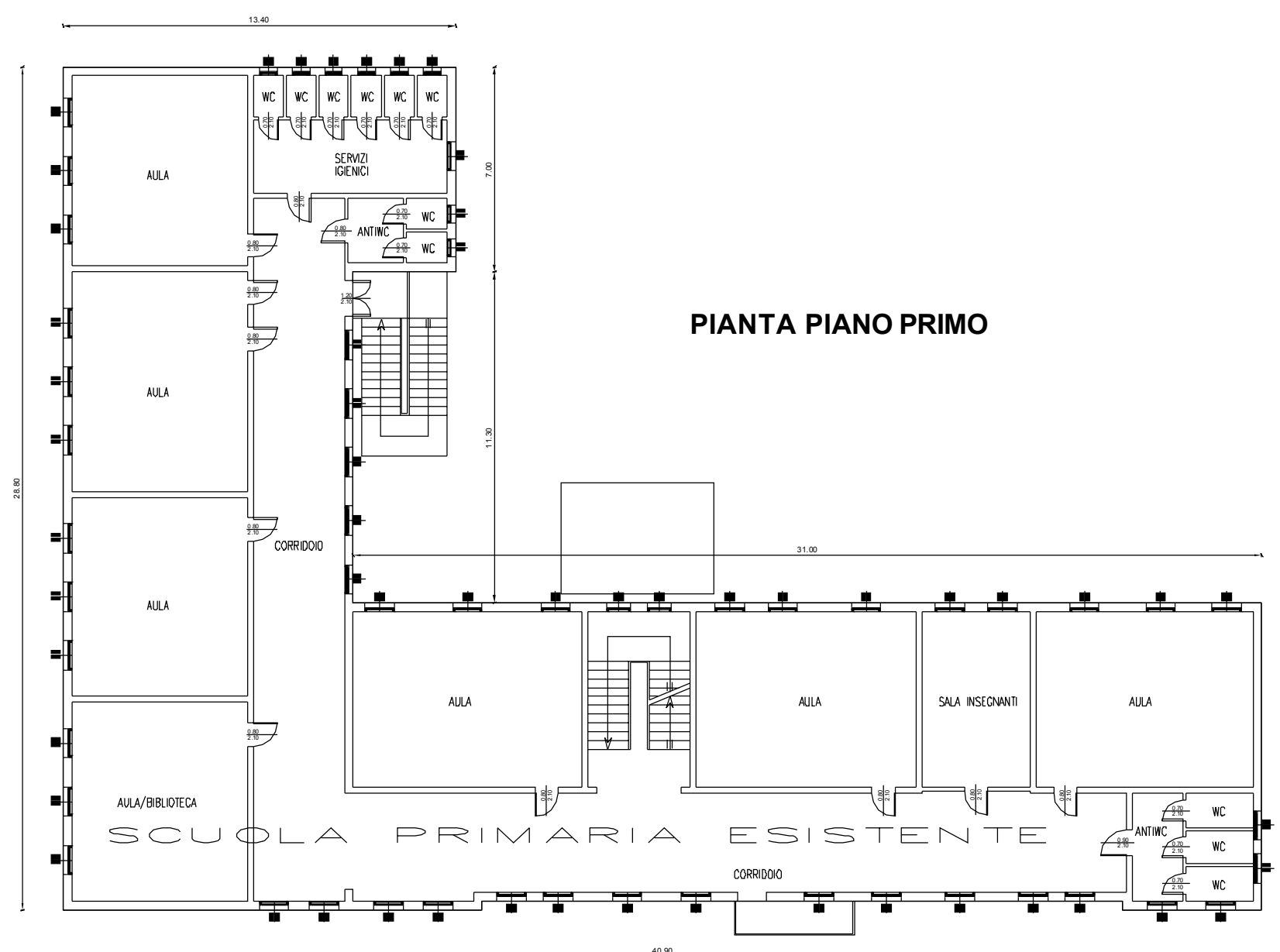

PIANTA PIANO PRIMO

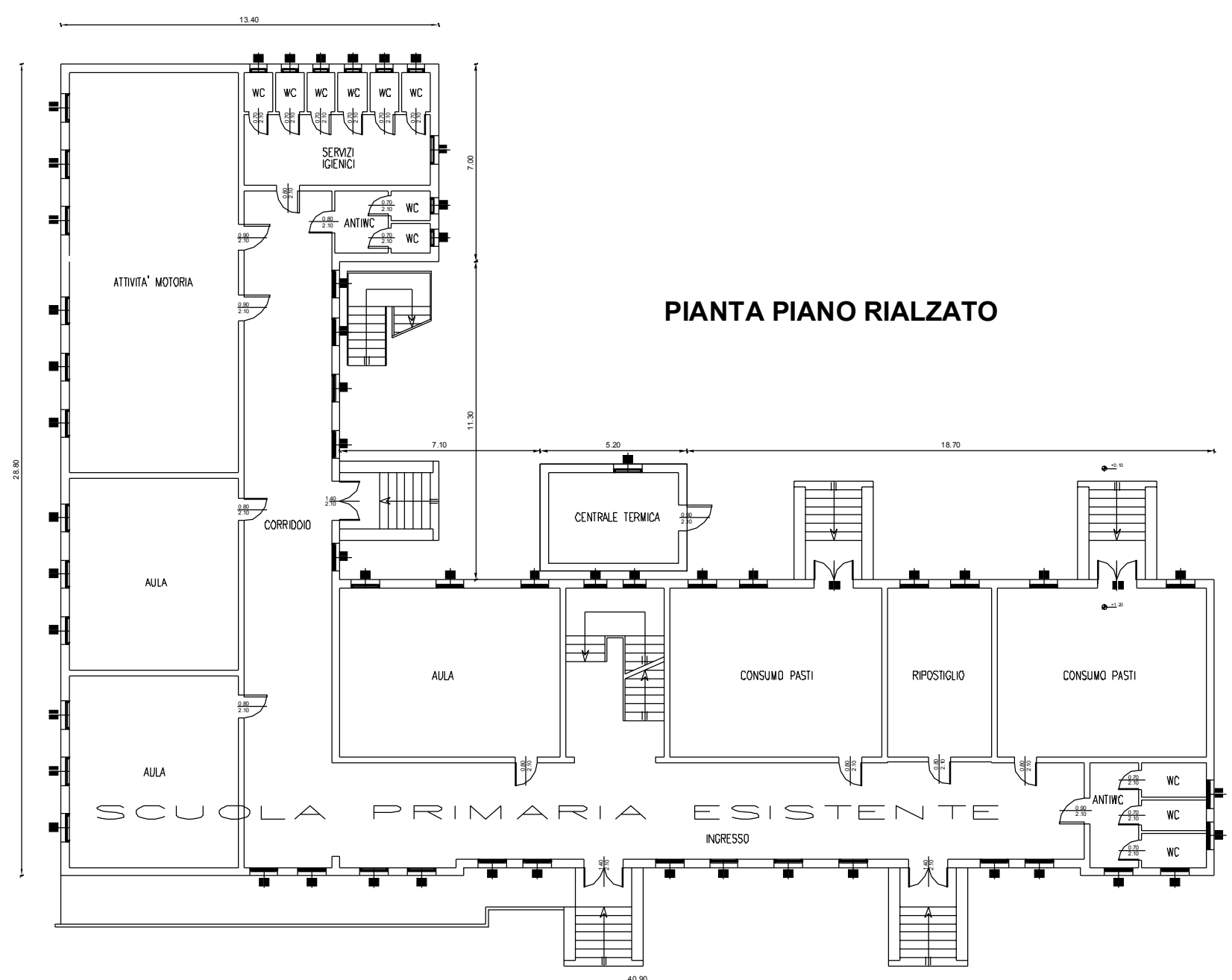

PIANTA PIANO RIALZATO

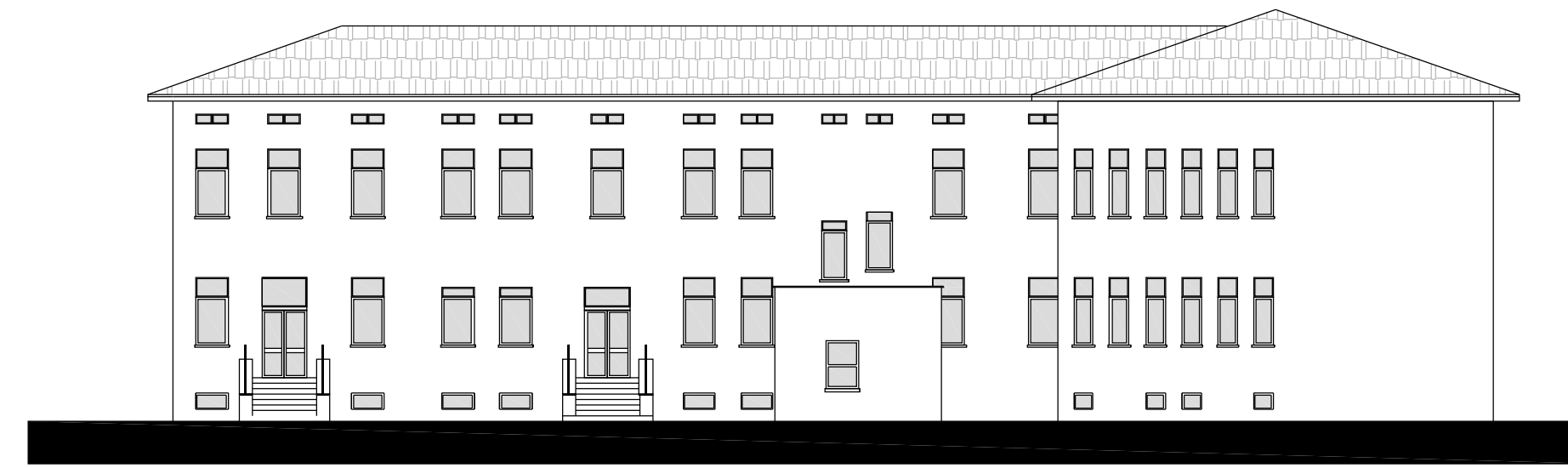

PROSPETTO EST



PROSPETTO OVEST

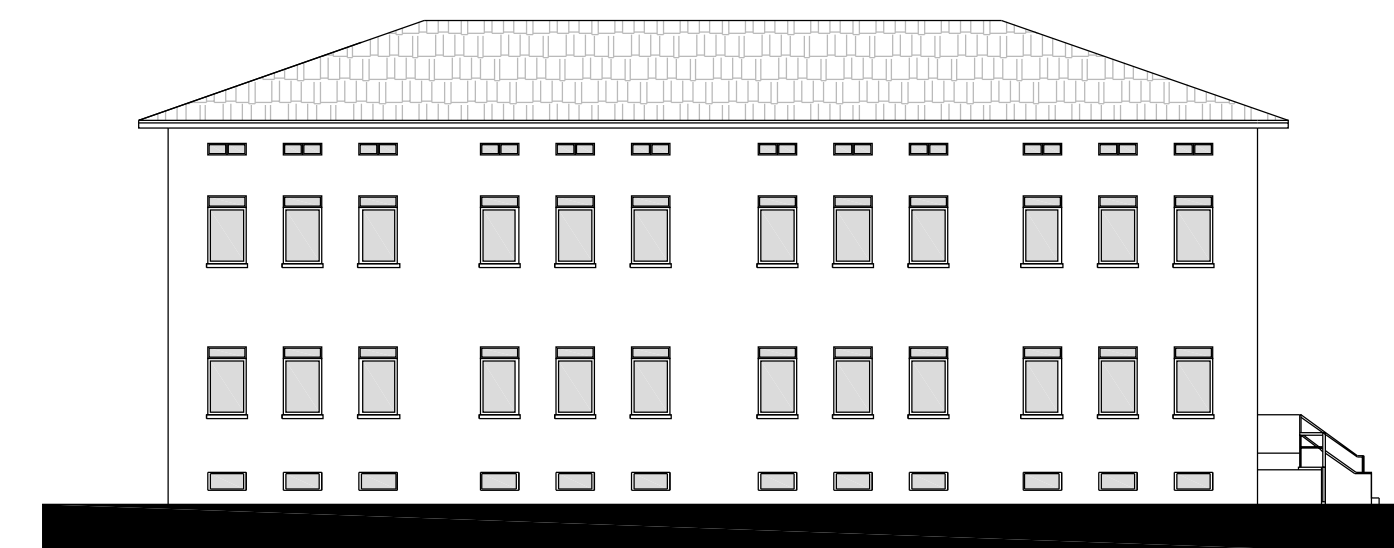

PROSPETTO NORD

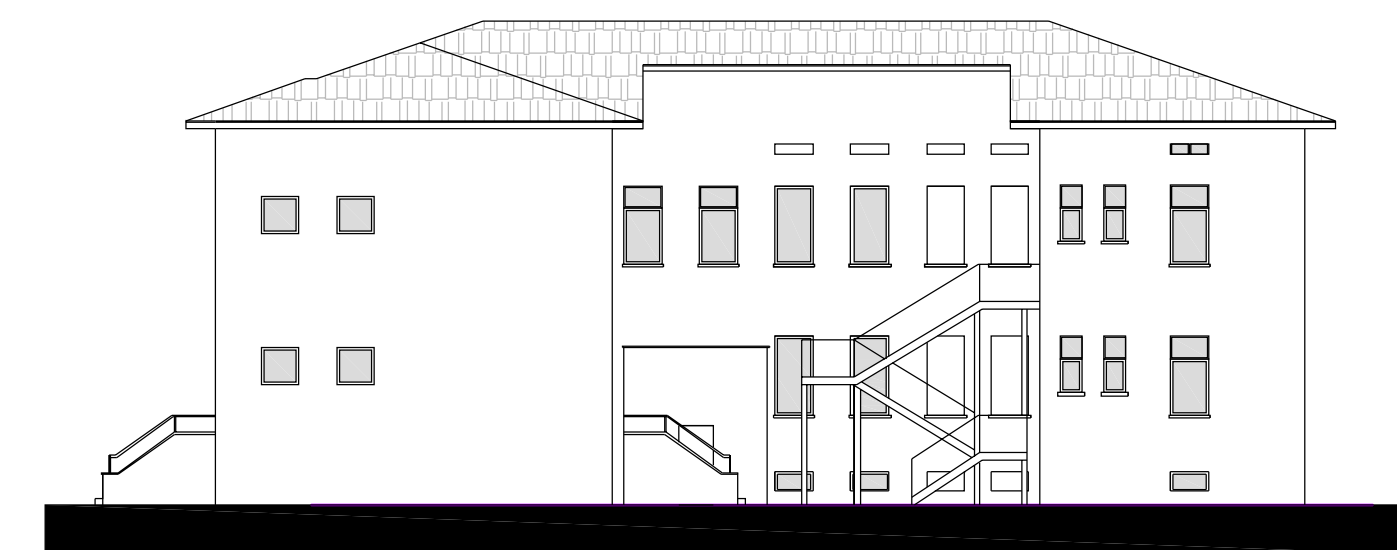

PROSPETTO SUD



PLANIMETRIA GENERALE STATO DI FATTO - scala 1:400



REGIONE LOMBARDIA
 Regione Lombardia
 PROVINCIA DI MANTOVA
 COMUNE DI CURTATONE

PROPRIETA'
 COMUNE di CURTATONE
 Piazza Corte Spagnola n°6 - 46019 Curtatone (MN)
 PEC: comune.curtatone@regalm.it
 www.curtatone.it

SCUOLA PRIMARIA IN FRAZIONE SAN SILVESTRO
 PROGETTO DI FATTIBILITA' TECNICO ECONOMICO
 REALIZZAZIONE DI NUOVA PALESTRA SCOLASTICA

TAVOLA
3

Piante e prospetti Stato di fatto

SCALA

PROGETTISTA
 ARCH. LUCIANO PASTORIO
 VIA REINA ... 28 46013 CANNETTO S/OGLIO (MN)
 tel. 0376 626650 - fax 0376 720934 - e-mail: arch.pastorio@gmail.com

TIMBRO

Data
 Febbraio 2022