

RIPRESE DA ESTERNO

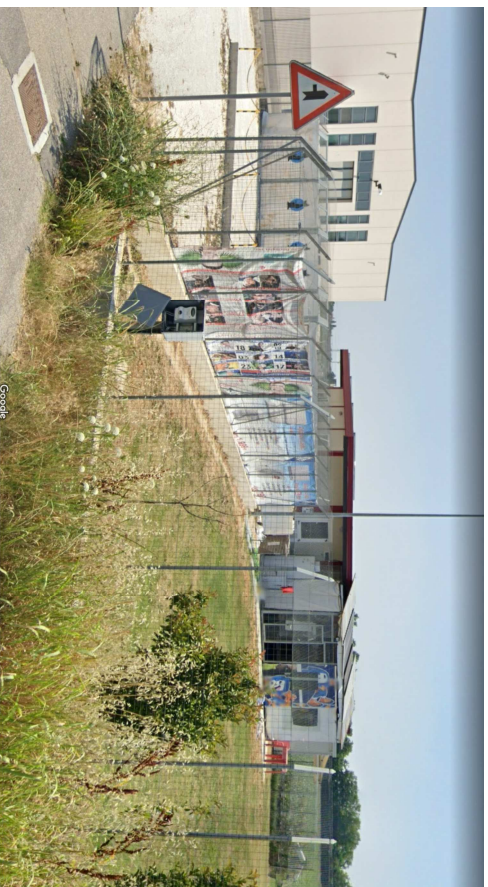

RIPRESE DA ESTERNO

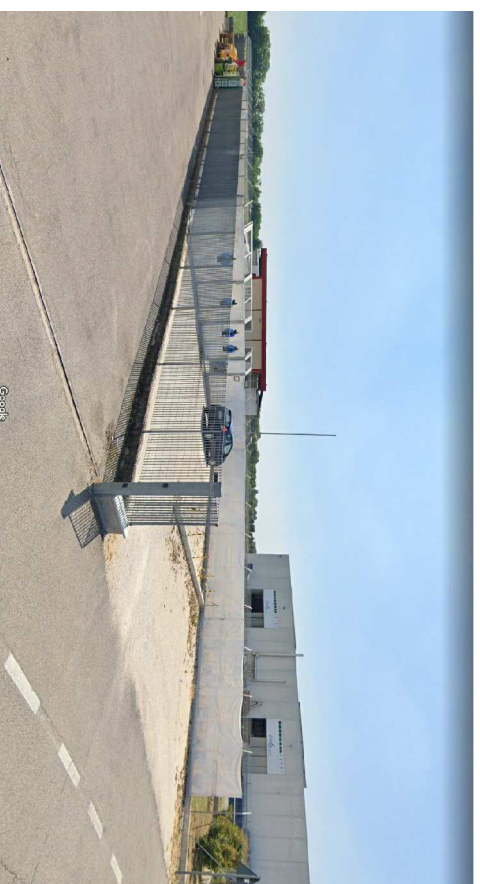

RIPRESE DA ESTERNO



TIPOLOGIA PREFABBRICATO E RECINZIONE ESISTENTE DA RIPETERE IN PROGETTO

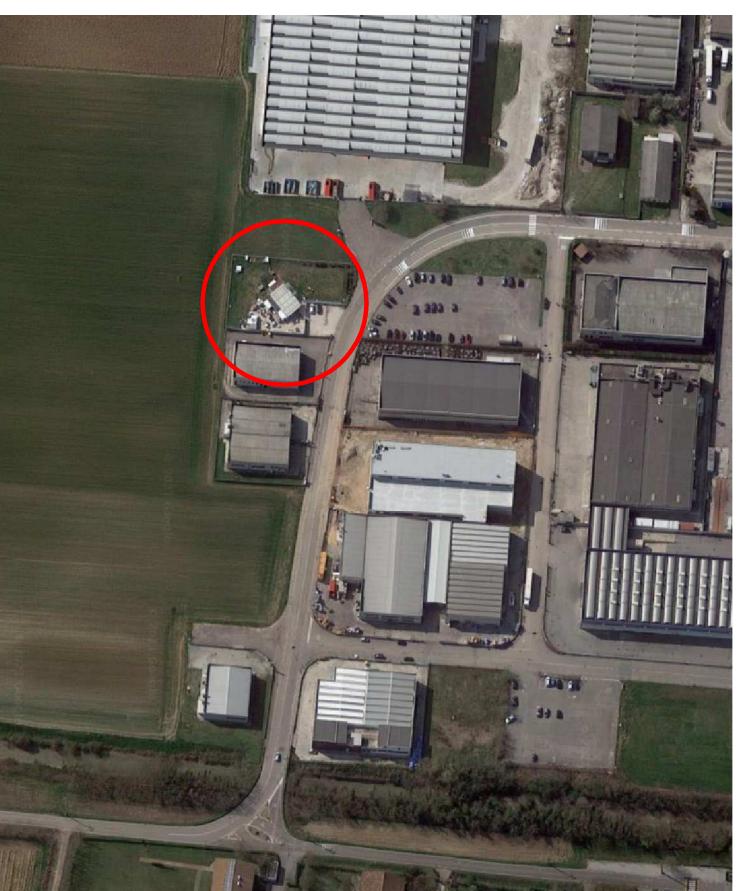
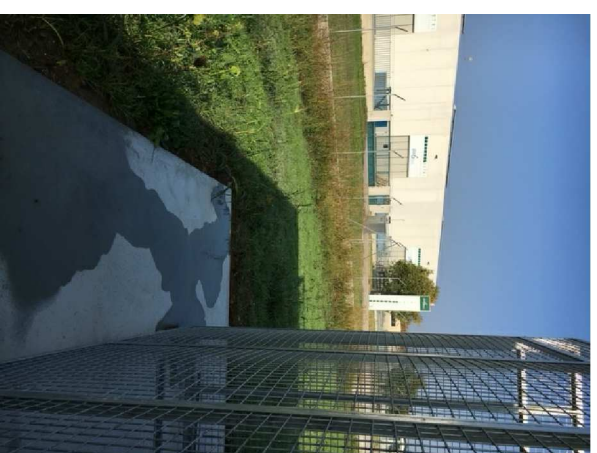

VISTA DA SATELLITE

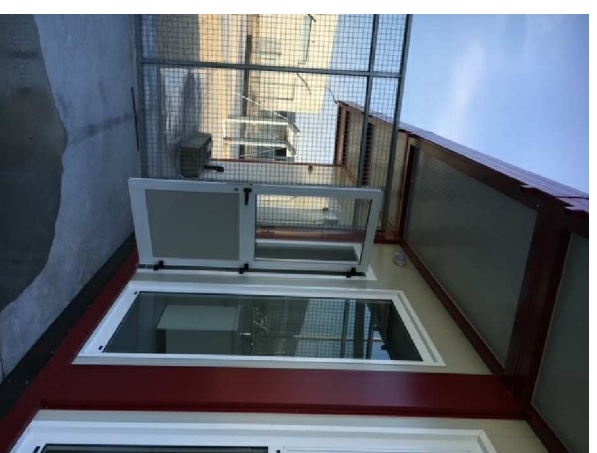

COMUNE DI CURTATONE

PROVINCIA DI MANTOVA

PROGETTO AMPLIAMENTO GATBILE
via Dell'Artigianato nc 6 - Z.A.I.



COMMITTENTE
ASSOCIAZIONE GATTORANDAGIO ONLUS c.f. 93044440209
sede c/o avv. Elena Picozzi galleria Ferri 6 - Mantova . Rappresentante sig.ra ERICA COIZZI

DATA
settembre 2021

COO.

80

ALLEGATO
TAV. 3

DOCUMENTAZIONE FOTOGRAFICA

SCALA

1:200

PROGETTISTA

GEOM. PATRIZIA SOLIANI

Albo dei Geometri della Provincia di Mantova n. 1672
via G. De Cani, 1 - 46100 Mantova

solianip@lin.it - patrizia.soliani@geopec.it

C.F. SLNPRZ62S41L020J - p-iva 01372110203

