

PLANIMETRIA PROGETTO GENERALE

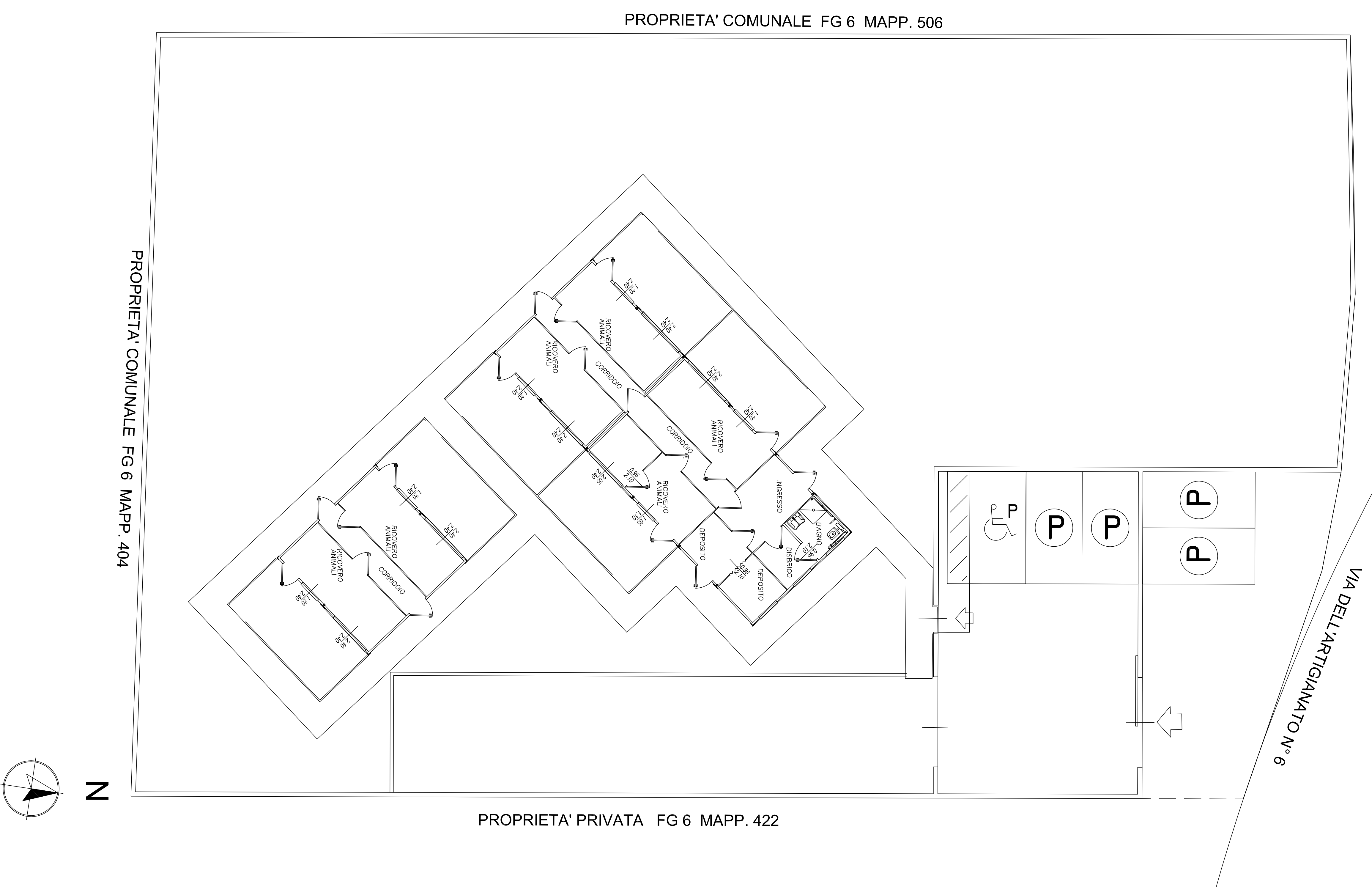

PLANIMETRIA PROGETTO

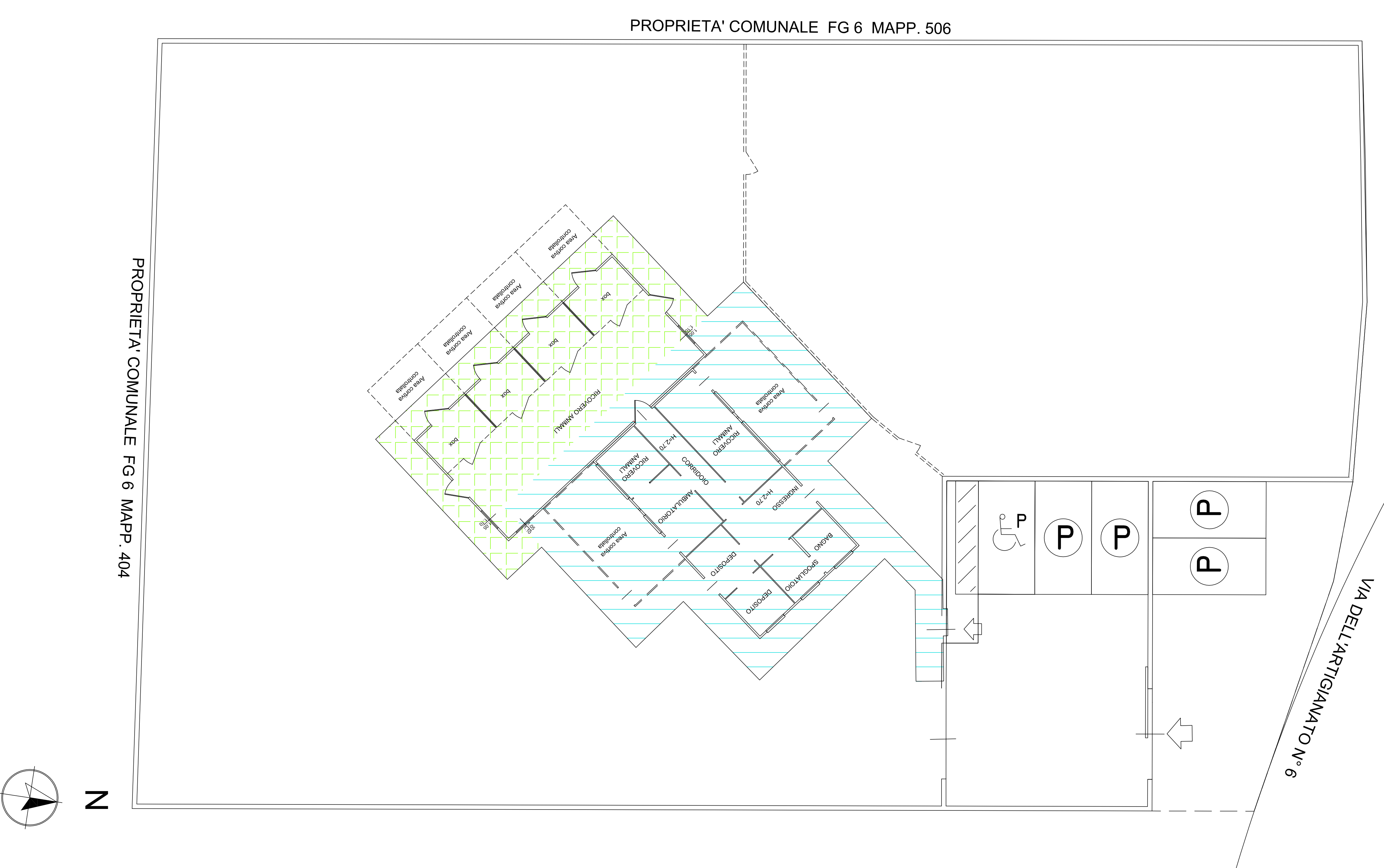

COMPARAZIONE

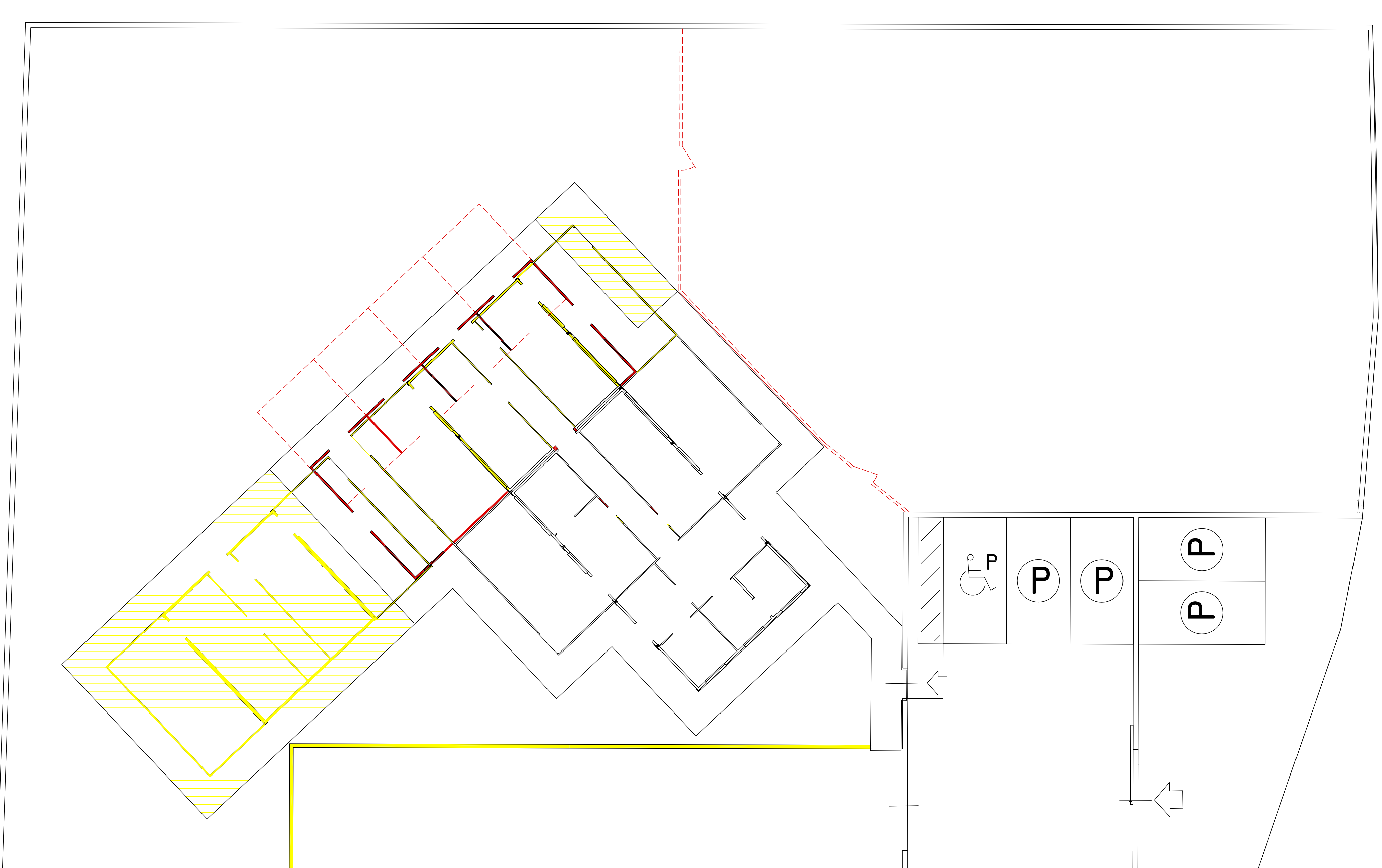

1° LOTTO REALIZZATO P4C 30/15
AMPLIAMENTO IN PROGETTO

COSTRUITO
NON REALIZZATO

COMUNE DI CURTATONE PROVINCIA DI MANTOVA
PROGETTO AMPLIAMENTO GATLIE
 via Dell'artigianato n° 6 - Z.A.I.

COMMITTENTE: ASSOCIAZIONE GATTORANDAGGIO ONLUS c.f. 83044400201
 sede: 35016 Sarmeola (PD) via S. Maria Maddalena n° 10
 tel. 0429/800001 - fax 0429/800002 - e-mail: gattorandaggio@comune.gattorandaggio.mn.it

AUTORE PROGETTO: ING. PATRIZIA SOLIANI
 VIA S. GIUSEPPE 1 - 46100 MANTOVA
 tel. 0376/211111 - fax 0376/211112 - e-mail: patrizia.soliani@comune.mantova.it

PROGETTO AUTORIZZATO - REALIZZATO - AMPLIAMENTO E COMPARAZIONE
 scala: 1:100
 data: ottobre 2021

80

selenigatti - pavesi-venturini-rossini - c.a. selenigattirossini@comune.gattorandaggio.mn.it