

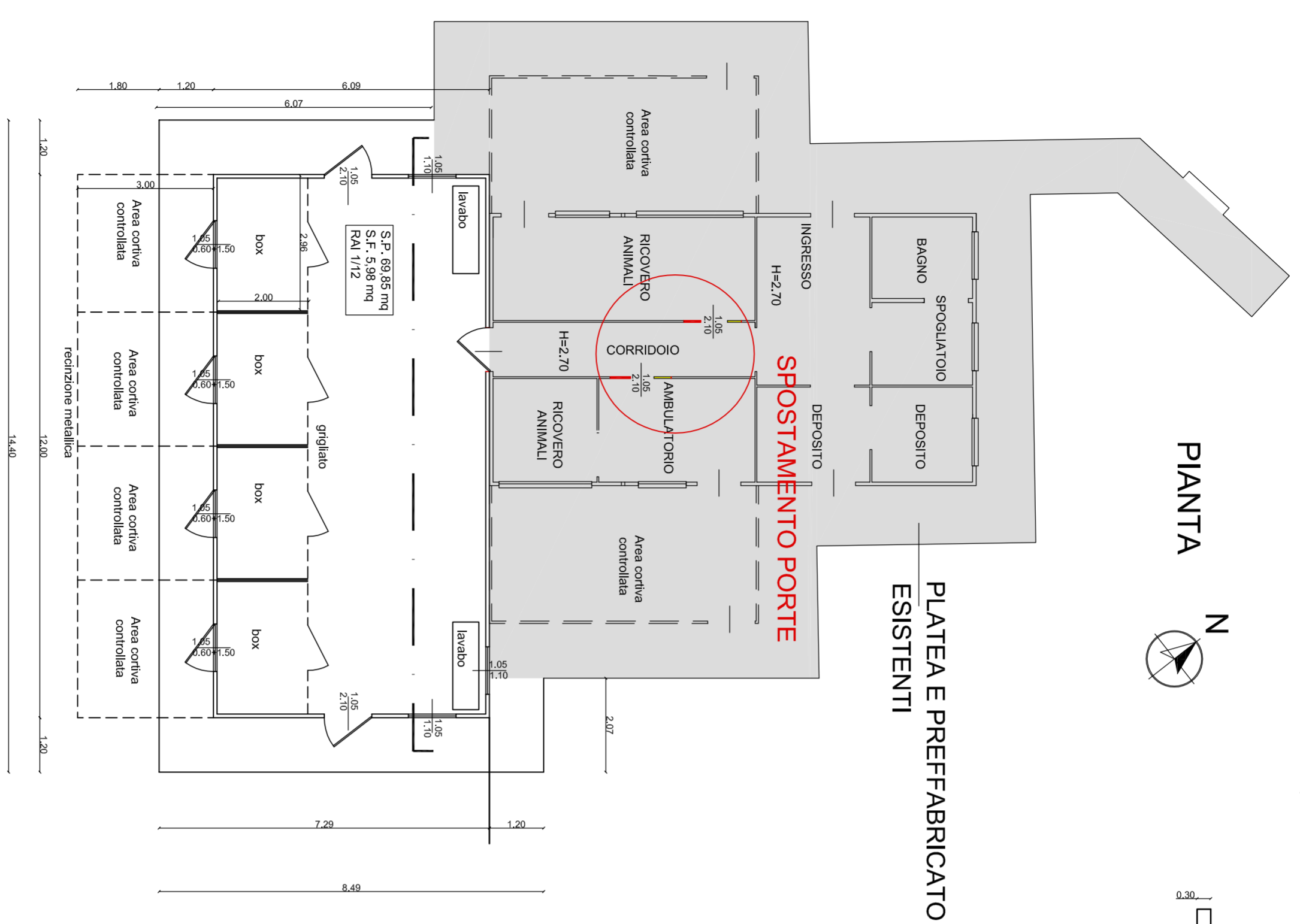

PIANTA



PLATEA E PREFABBRICATO  
ESISTENTI

SEZIONE

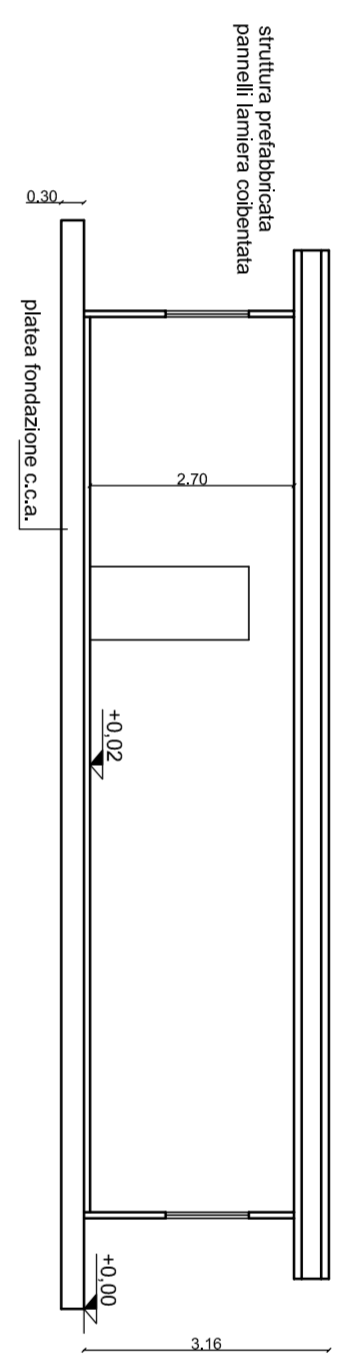

copertura pannelli lamiera colbenata e lamiera grecata

struttura prefabbricata pannelli lamiera colbenata

platea fondazione c.c.a.

PROSPETTO OVEST

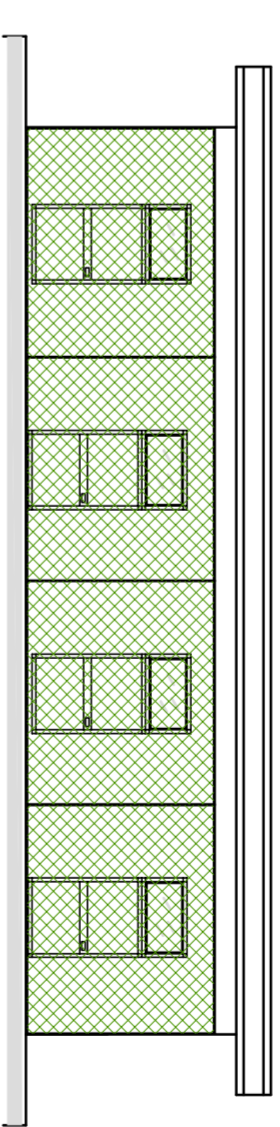

PROSPETTO SUD

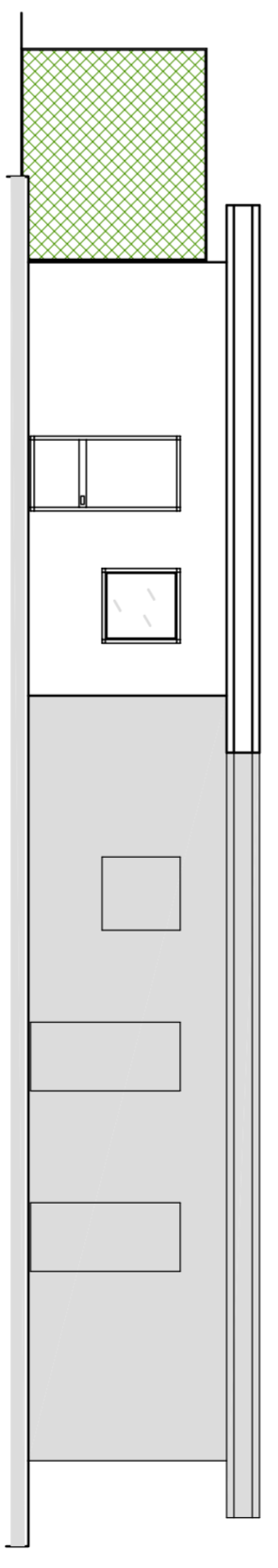

COMUNE DI CURTATONE

PROVINCIA DI MANTOVA

PROGETTO AMPLIAMENTO GATTILE  
via Dell'Artigianato nc 6 - Z.A.I.



COMMITTENTE ASSOCIAZIONE GATTORANDAGGIO ONLUS c.f. 93044440209  
sede c/o avv. Elena Picozzi galleria Ferri 6 - Mantova . Rappresentante sig.ra ERICA COZZI

PROGETTISTA ALEGATO TAV.2 DATA settembre 2021 COD. 80

PROGETTISTA TAV.2 Pianta-SEZIONE-PROSPETTI STATO ATTUALE E DI PROGETTO SCALA 1:100

GEOM. PATRIZIA SOLIANI

Albo dei Geometri della Provincia di Mantova n. 1672  
via G. De Cangi, 1 - 46100 Mantova

solianp@unil.it - patrizia.soliani@geopecc.it C.F. S.LNPRZ82541L020J - p-his 01372110203

