

Comune di CURTATONE  
Provincia di MANTOVA



**PIANO DI RECUPERO SITO IN LOCALITA' LEVATA DENOMINATO  
"ZTR 651"**

Il Committente  
EDIL.LAMA COSTRUZIONI s.r.l. con sede in BORGO VIRGILIO (MN)  
COSTRUTTORI SOCIETA' COOPERATIVA con sede in MANTOVA (MN)  
UNICA VELA s.r.l. con sede in CURTATONE (MN)

Il Progettista  
Arch. Giorgio Gabrieli

Elaborato

**DOCUMENTAZIONE FOTOGRAFICA**

Tavola

**C**

I diritti di proprietà, diffusione e riproduzione di questo documento sono riservati in conformità alle leggi vigenti

6					Scala:	
5					Data:	17/12/2021
4					File Name:	
3					Disegnatore:	
2					Controllato:	
1	AGGIORNAMENTO				Approvato:	
REV	DESCRIZIONE	EMESSO	VERIFICATO	APPROVATO		

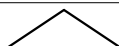
  
**Studio di Architettura e Urbanistica**

**Giorgio Gabrieli - architetto**

Via Aia Madama, 1 - 46035 OSTIGLIA (MN) - Tel. 0386 800192 - E-mail: studio@architettogabrieli.com

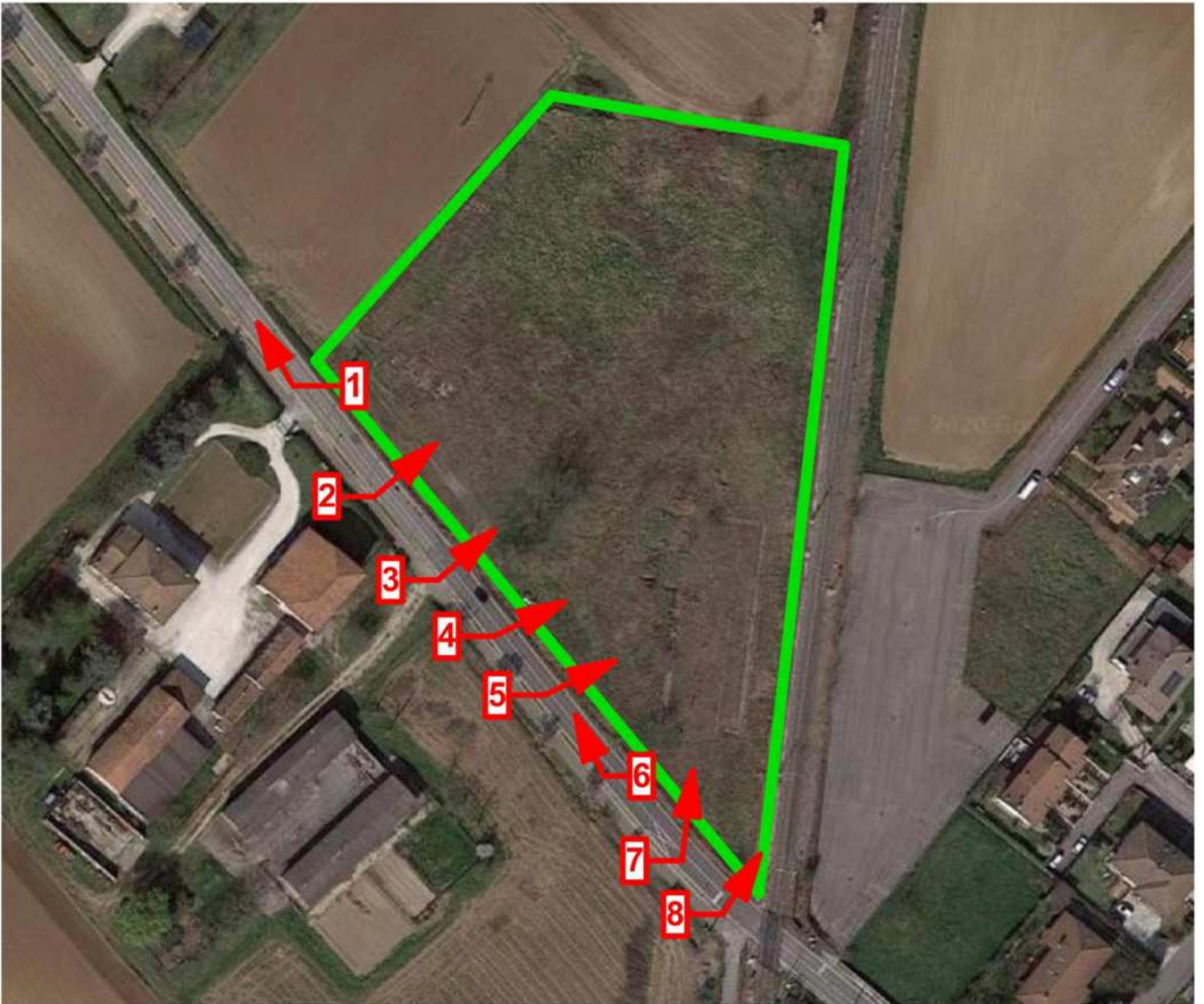







03











