

INTERVENTO DI RINFORZO MURATURE (VEDI TAV. Aese_06)

NUOVI SPALLONI ANTISISMICI (VEDI TAV. Aese_03)

- SETTO S1A - b=1,50 mt - Q=3,22 mt
- SETTO S1B - b=1,50 mt - Q=3,72 mt
- SETTO S1C - b=1,50 mt - Q=4,02 mt
- SETTO S1D - b=1,50 mt - Q=3,47 mt
- SETTO S2A - b=2,10 mt - Q=3,22 mt
- SETTO S2B - b=2,10 mt - Q=3,47 mt
- SETTO S3 - b=1,50 mt - Q=3,22 mt

NOTA:
IL COLORE DEI SETTI NON SI RIFERISCE AL COLORE DELLA TINTEGGIATURA MA E' INDICATIVO DELLA TIPOLOGIA REALIZZATIVA

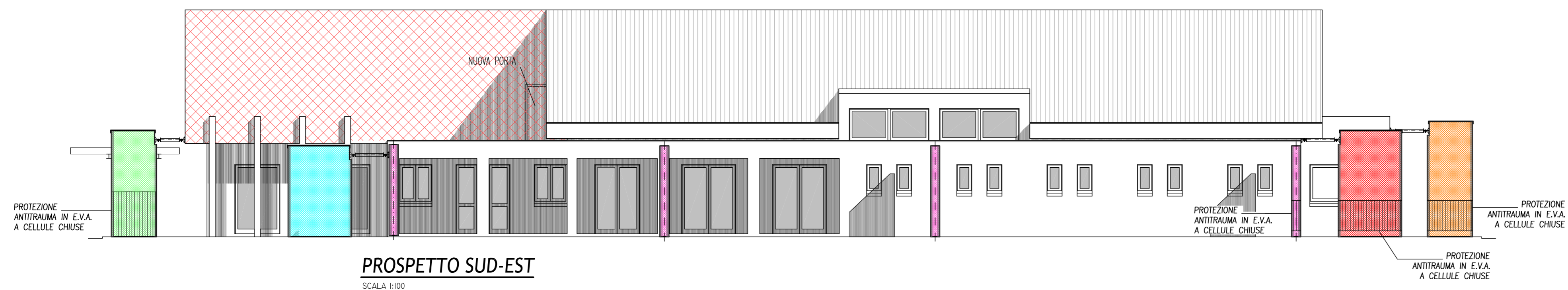
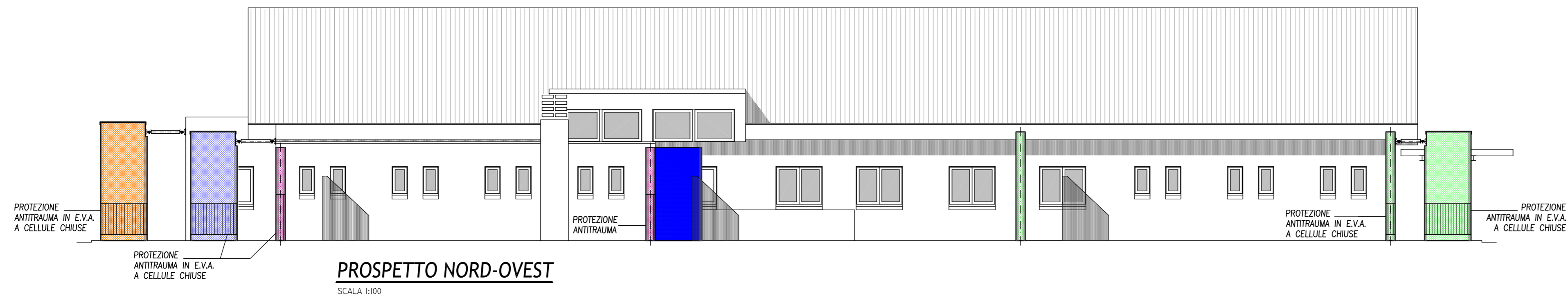
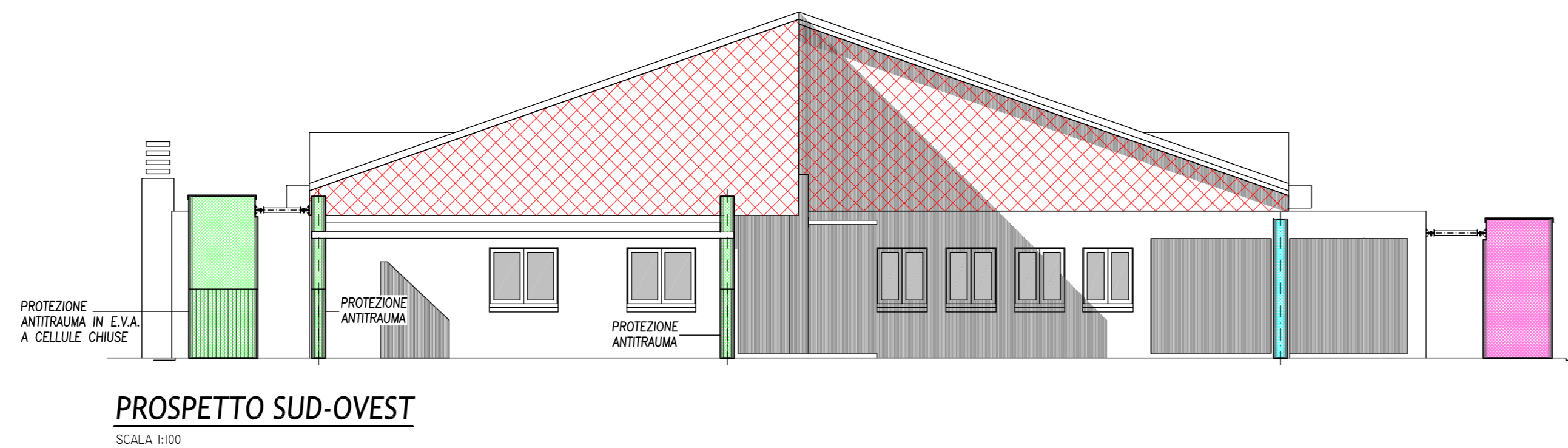
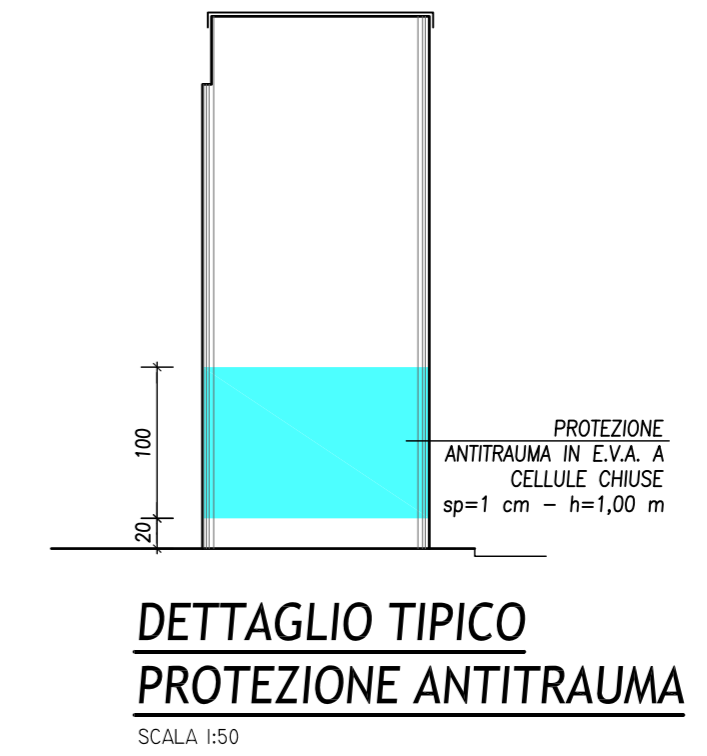

Provincia di MANTOVA
Comune di CURTATONE



VARIANTE IN CORSO D'OPERA

01	23/09/2020	EMISSIONE PER VARIANTE IN CORSO D'OPERA	SP	IV
00	03/01/2020	EMISSIONE PER PROGETTO ESECUTIVO	SP	IV
revisione	data	oggetto	dis.	cont.
<p>progetto</p> <p>INTERVENTI DI POTENZIAMENTO DELLA PRESTAZIONE STRUTTURALE DEL POLO DELL'INFANZIA DI BUSCOLDO DETERMINA DI APPROVAZIONE DEL PROGETTO DI FATIBILITA' TECNICA O ESTREMI delibera n.126 del 24.08.2015</p> <p>CUP H61E16000300004</p>				
committente	Comune di Curtatone			il Tecnico
località	Via G. Maggolini, 10 - 46010 - Buscoldo			ing. Ugo Ziggio
elaborato	STATO DI PROGETTO PROSPETTI E SEZIONI			Dott. Ing. UGO ZIGGIOTTO SEZIONE A N. 352
n° tavola	Aese_11	scala	1:100	file Aese_11

UGO ZIGGIOTTO ingegnere

Via Modigliani, 5 - 46010 MONTANARA DI CURTATONE (MN)

Il presente disegno è di proprietà della società di ingegneria ZIGGIOTTO Progetti S.r.l. Sono autorizzate soltanto alle stesse non può essere utilizzato, tramesso o in altro modo o riprodotto. La Società proprietaria tutela i propri diritti e rispetta il Legge

data: 2020-09-22

Formato UNI A1