

LEGENDA

- PERIMETRO della RECINZIONE CIMITERIALE (art.61 DPR 285/90)
- Perimetro cimiteriale risalente al ceppo storico del plesso
- Parcheggi (art.56 DPR 285/90)
- Aree a verde/prato (a fiore o fiorite)
- Principali percorsi del carro funebre e dei mezzi meccanici
- Alteure ad alto fusto ed arbustive elevate
- Percorso, accessibile ai diversamente abili, per la fruizione dei locali ad uso pubblico (art.6 p.to FREG. R.L.E. N° 6-2004)

ZONE OMOGENEE:

- CAMPO COMUNE DI INUMAZIONE (in concessione gratuita)**
Zona interessata da fosse per inumazione in campi comuni non soggette a concessione onerosa. Periodo di sepoltura previsto dal RPM in vigore: **15 anni NON RINNOVABILE**
 - CAMPO COMUNE DI INUMAZIONE per BAMBINI (in concessione gratuita)**
Zona interessata da fosse per inumazione in campi comuni riservate ai bambini non soggette a concessione onerosa. Periodo di sepoltura previsto dal RPM in vigore: **15 anni NON RINNOVABILE**
 - CAMPO DI INUMAZIONE PER INDECOMPOSTI**
Zona interessata da fosse per inumazione destinate ai cadaveri indecomposti provenienti da altri sistemi di sepoltura a seguito di esumazioni ed estumulazioni.
- Lib. = campo principalmente libero da sepolture
Sat. = campo principalmente saturo
- ☒ = Divieto, a seguito delle determinazioni del Piano, di rinnovo delle Concessioni in scadenza, (vedasi tavola di progetto)
- ⚠ = campo le cui fosse, alla data di redazione del presente Piano, hanno nella generalità già superato il periodo concessorio stabilito nel R.P.M.

- LOCULI IN GALLERIA PORTICATA**
Zona omogenea di iniziativa pubblica con sistema di tumulazione in galleria con ante portate. Composta prevalentemente da loculi disposti di punta o fascia. Sepolture soggette a concessione secondo indicazioni e tempi indicati nel RPM vigente.
☒ = Presenza in sommità di doppia fila di colture osario private
☒ = Galleria avente vani di dimensioni inferiori ai parametri normativi (75 x 70 x 225 cm netti interni)
- TOMBA DI FAMIGLIA FUORI TERRA IN CAPPELLA PRIVATA**
Zona omogenea di iniziativa privata o pubblica organizzata in tombe di famiglia (dette "Cappelle" o "Edicole funerarie"). Sepolture soggette a concessione secondo indicazioni e tempi indicati nel RPM vigente.
- TOMBA DI FAMIGLIA FUORI TERRA IN CAPPELLA PRIVATA (con portico)**
Zona omogenea di iniziativa privata o pubblica organizzata in tombe di famiglia (dette "Cappelle" o "Edicole funerarie") allineate e proporzionate su portico. Sepolture soggette a concessione secondo indicazioni e tempi indicati nel RPM vigente.
- TOMBA DI FAMIGLIA FUORI TERRA "VERTICALE"**
Zona omogenea con sistema di tumulazione in tombe di famiglia composte da loculi disposti di testa o di fascia prospicienti e direttamente accessibili dall'antistante area cimiteriale. Sepolture soggette a concessione secondo indicazioni e tempi indicati nel RPM vigente.
- TOMBE DI FAMIGLIA A SARCOFAGO IN DEROGA** (in forza dell'art.16 R.R. 6/04)
Zona interessata da singoli loculi interrati ("sarcofagi singoli") o, nel caso sia presente più di un livello interrato sovrapposto all'altro, di loculi plurimulti di famiglia aventi caratteristiche IN DEROGA alla vigente normativa (in forza dell'art.16 R.R. 6/04). Possibilità di affiancamento di max. 2 unità. Sepolture soggette a concessione secondo indicazioni e tempi indicati nel RPM vigente.
☒ = Divieto, a seguito delle determinazioni del Piano, di rinnovo delle Concessioni in scadenza, (vedasi tavola di progetto)
- TOMBA DI FAMIGLIA INTERRATE A SARCOFAGO**
Zona omogenea di iniziativa privata o pubblica con sistema di tumulazione dei resti mortali in tombe di famiglia a sarcofago (ogee). Sepolture soggette a concessione secondo indicazioni e tempi indicati nel RPM vigente.
- CINERARI IN GALLERIA PORTICATA**
Zona omogenea di iniziativa pubblica con sistema di tumulazione dei resti mortali in nicchie per urne cinerarie in galleria porticata. Sepolture soggette a concessione secondo indicazioni e tempi indicati nel RPM vigente.
- OSSARI IN GALLERIA PORTICATA**
Zona omogenea di iniziativa pubblica con sistema di tumulazione dei resti mortali in ossari del tipo a galleria con ante portate. Sepolture soggette a concessione secondo indicazioni e tempi indicati nel RPM vigente.

DOTAZIONI E ATTREZZATURE:

- DEPOSITO MORTUARIO (art.3 2.° REG. R.L.E. N° 6-2004 e art.54, 65 DPR 285/90)
- DEPOSITO DI OSSERVAZIONE (art.12 DPR 285/90)
- OBITORIO (art.13 DPR 285/90)
- SALA AUTOPSIE/AUTOPICIA (art.66 DPR 285/90)
- Locale destinato a CAPPELLA per riti religiosi (art.6 p.to FREG. R.L.E. N° 6-2004 art.56 DPR 285/90)
- Locali portineria e custodia
- CINERARIO o/OSSARIO COMUNE (art.9 p.to FREG. R.L.E. N° 6-2004)
- GIARDINO DELLE RIMEMBRANZE (art.10 p.to FREG. R.L.E. N° 6-2004)
- PUNTI DI APPROVVIGIONAMENTO IDRICO (art.60 DPR 285/90)
- SERVIZI IGIENICI PER IL PUBBLICO (art.5, p.to FREG. R.L.E. N° 6-2004 e art.60 DPR 285/90)
- SERVIZI IGIENICI PER IL ADDETTI (art. 6, p.to FREG. R.L.E. N° 6-2004 e art.60 DPR 285/90)
- ACCESSIBILITÀ, ai diversamente abili, DEI SERVIZI IGIENICI PER IL PUBBLICO (art.6 p.to FREG. R.L.E. N° 6-2004)
- DEPOSITO TEMPORANEO RIFIUTI DA ESUMAZIONE E DA ESTUMULAZIONE (art.2, cma 1, lettera F D.P.R. 254/03, comunque assimilati ai rifiuti urbani di cui art.184, cma 2, let. F D.Lgs. 152/06)
- LOCALE DESTINATO A MAGAZZINO ATTREZZI (art.56 DPR 285/90)
- LAPIDE / MONUMENTO DI UOMNI ILLUSTRI
- LAPIDE COMMEMORATIVA (riferta ad ex sepulture)
- TOMBA AVENTE CARATTERI DI "MANUFATTO DI VALENZA STORICA"
- CINCHOSI E AREE DI COMMERCIO AL MINUTO (art.56 D.P.R. N° 285/90)
- Aree e spazi da destinare a FAMIGLIE O COLLETTIVITÀ DIVERSE DA QUELLE CRISTIANE, che prevedono sistemi di sepoltura diversi rispetto a quelli praticati e previsti da questo Piano (art. 22 REG. R.L.E. N° 6-2004). Vedi articolo specifico nella N.T.A.
- SALA PER IL COMBATO (art.42 R.F. DM 11/2011 n°16)
- AREE E SPAZI PER LA SEPOLTURA DI ANIMALI DAFFEZIONE (art.4,2, 24 e 30 Reg. Reg. 1/6-2004)
- ANTENNE E IMPIANTI nei telefonici cellulari

DOTAZIONI E ATTREZZATURE OBBLIGATORIE			
TIPO DI ATTREZZATURA/DOTAZIONE	PRESENTE	DA ADEGUIARE E RISTRUTTURARE	MANGIANTE
1) RECINZIONE IN MURATURA (art.61 DPR 285/90)	<input checked="" type="checkbox"/>	<input type="checkbox"/>	<input type="checkbox"/>
2) DEPOSITO MORTUARIO (art.3 2.° REG. R.L.E. N° 6-2004 e art.54, 65 DPR 285/90)	<input type="checkbox"/>	<input type="checkbox"/>	<input type="checkbox"/>
3) DEPOSITO DI OSSERVAZIONE (almeno uno sul territorio comunale) (art.12 DPR 285/90)	<input type="checkbox"/>	<input checked="" type="checkbox"/>	<input type="checkbox"/>
4) OBITORIO (almeno uno sul territorio comunale) (art.13 DPR 285/90)	<input type="checkbox"/>	<input type="checkbox"/>	<input checked="" type="checkbox"/>
5) SERVIZI IGIENICI PER IL PUBBLICO (art.5, p.to FREG. R.L.E. N° 6-2004 e art.60 DPR 285/90)	<input type="checkbox"/>	<input checked="" type="checkbox"/>	<input type="checkbox"/>
6) SERVIZI IGIENICI PER GLI ADDETTI (art. 6, p.to FREG. R.L.E. N° 6-2004 e art.60 DPR 285/90)	<input type="checkbox"/>	<input checked="" type="checkbox"/>	<input type="checkbox"/>
7) ADEGUAMENTO DELLE BARRIERE ARCHITETTONICHE (art.60 DPR 285/90)	<input checked="" type="checkbox"/>	<input type="checkbox"/>	<input type="checkbox"/>
8) PUNTI DI APPROVVIGIONAMENTO IDRICO (art.60 DPR 285/90)	<input checked="" type="checkbox"/>	<input type="checkbox"/>	<input type="checkbox"/>
9) FOSSE COMUNI DI INUMAZIONE (in almeno un cimitero) (Caso XV DPR 285/90 art. 6 REG. R.L.E. N° 6-2004)	<input checked="" type="checkbox"/>	<input type="checkbox"/>	<input type="checkbox"/>
10) CAMPO PER INDECOMPOSTI (coazione non obbligatoria) (Caso XV DPR 285/90 art. 6 REG. R.L.E. N° 6-2004)	<input checked="" type="checkbox"/>	<input type="checkbox"/>	<input type="checkbox"/>
11) OSSARIO COMUNE (in almeno un cimitero) (art.9 p.to FREG. R.L.E. N° 6-2004)	<input type="checkbox"/>	<input type="checkbox"/>	<input checked="" type="checkbox"/>
12) CINERARIO COMUNE (in almeno un cimitero) (art.9 p.to FREG. R.L.E. N° 6-2004)	<input type="checkbox"/>	<input type="checkbox"/>	<input checked="" type="checkbox"/>
13) GIARDINO DELLE RIMEMBRANZE (in almeno un cimitero) (art.10 p.to FREG. R.L.E. N° 6-2004)	<input type="checkbox"/>	<input type="checkbox"/>	<input checked="" type="checkbox"/>
14) DEPOSITO TEMPORANEO RIFIUTI DA ESUMAZIONE E DA ESTUMULAZIONE (in 3 art.12 D.P.R. 254/03)	<input type="checkbox"/>	<input type="checkbox"/>	<input checked="" type="checkbox"/>

ALTRE DOTAZIONI E ATTREZZATURE			
TIPO DI ATTREZZATURA/DOTAZIONE	PRESENTE	DA ADEGUIARE E RISTRUTTURARE	MANGIANTE
15) UFFICIO PORTINERIA E CUSTODIE (art.60 DPR 285/90)	<input type="checkbox"/>	<input type="checkbox"/>	<input type="checkbox"/>
16) LOCALE DESTINATO A MAGAZZINO ATTREZZI (art.56 DPR 285/90)	<input type="checkbox"/>	<input type="checkbox"/>	<input type="checkbox"/>
17) LOCALE DESTINATO A CAPPELLA PER RITI RELIGIOSI (art.6 p.to FREG. R.L.E. N° 6-2004 art.56 DPR 285/90)	<input type="checkbox"/>	<input type="checkbox"/>	<input type="checkbox"/>
18) SALA AUTOPSIE (art.66 DPR 285/90)	<input type="checkbox"/>	<input type="checkbox"/>	<input checked="" type="checkbox"/>
19) SALA DEL COMBATO (art.42 REG. R.L.E. N° 6-2004)	<input type="checkbox"/>	<input type="checkbox"/>	<input checked="" type="checkbox"/>
20) ACCESSO A MEZZI MECCANICI (in 3 art. FREG. R.L.E. N° 6-2004)	<input type="checkbox"/>	<input type="checkbox"/>	<input checked="" type="checkbox"/>
21) CIRCOLAZIONE AREE DI COMMERCIO AL MINUTO (art.56 DPR 285/90)	<input type="checkbox"/>	<input type="checkbox"/>	<input checked="" type="checkbox"/>
22) PARCHEGGIO E VIABILITÀ (art.56 DPR 285/90)	<input type="checkbox"/>	<input type="checkbox"/>	<input checked="" type="checkbox"/>
23) AREE E SPAZI COLLETTIVITÀ DIVERSE DA QUELLE CRISTIANE (art.22 REG. R.L.E. N° 6-2004)	<input type="checkbox"/>	<input type="checkbox"/>	<input checked="" type="checkbox"/>

ALTRE INFORMAZIONI			
24) SISTEMA DI SCARICO REFLUI	<input checked="" type="checkbox"/>	in fogliatura PP	per sub-Dispersione
25) APPROVVIGIONAMENTO IDRICO (art.60 DPR 285/90)	<input checked="" type="checkbox"/>	di Acquedotto	di tipo
26) PRESENZA DI POZZI IDRICI IN FASCIA DI RISPETTO (in regola con 200 metri dal perimetro cimiteriale) (art.10 REG. R.L.E. N° 6-2004 art. 41 F.D.Lgs. 152/2006)	<input checked="" type="checkbox"/>	no	si
27) PRESENZA DI DEPURATORI (in regola con 100 metri dal perimetro cimiteriale)	<input checked="" type="checkbox"/>	no	si
28) ALLACCIAMENTO RETE ENERGIA ELETTRICA	<input checked="" type="checkbox"/>	presente	no
29) FORNO CREMATORIO	<input type="checkbox"/>	no	si
30) INDAGINE GEOLOGICA	<input type="checkbox"/>	no	si
31) FOSSE: PRESENZA DI ACQUA A FONDO SCAVO (art.7 art.15 DPR 285/90)	<input type="checkbox"/>	no (p=2,0 m)	si (p=2,0 m)
32) LOCALI PRIVATI: PRESENZA DI UNITÀ NON RIPONDENTI AI REQUISITI MINIMI DIMENSIONALI (art.10 FREG. R.L.E. N° 6-2004)	<input type="checkbox"/>	no	si
33) CUSTODIA E COMPILAZIONE DEI REGISTRI CIMITERIALI	<input type="checkbox"/>	espresso esterno	si (a cura dell'ente) no
34) SERVIZIO DI GESTIONE OPERAZIONI CIMITERIALI	<input type="checkbox"/>	espresso esterno	si (a cura dell'ente) no
35) VINCOLO DI TUTELA AMBIENTALE (art.14 art.15 Reg. R.L.E. N° 6-2004)	<input type="checkbox"/>	no	si (Anzite con legge) si (Diretto)
36) VINCOLO DI TUTELA MONUMENTALE (art.14 art.15 Reg. R.L.E. N° 6-2004)	<input type="checkbox"/>	no	si (Anzite con legge) si (Diretto)

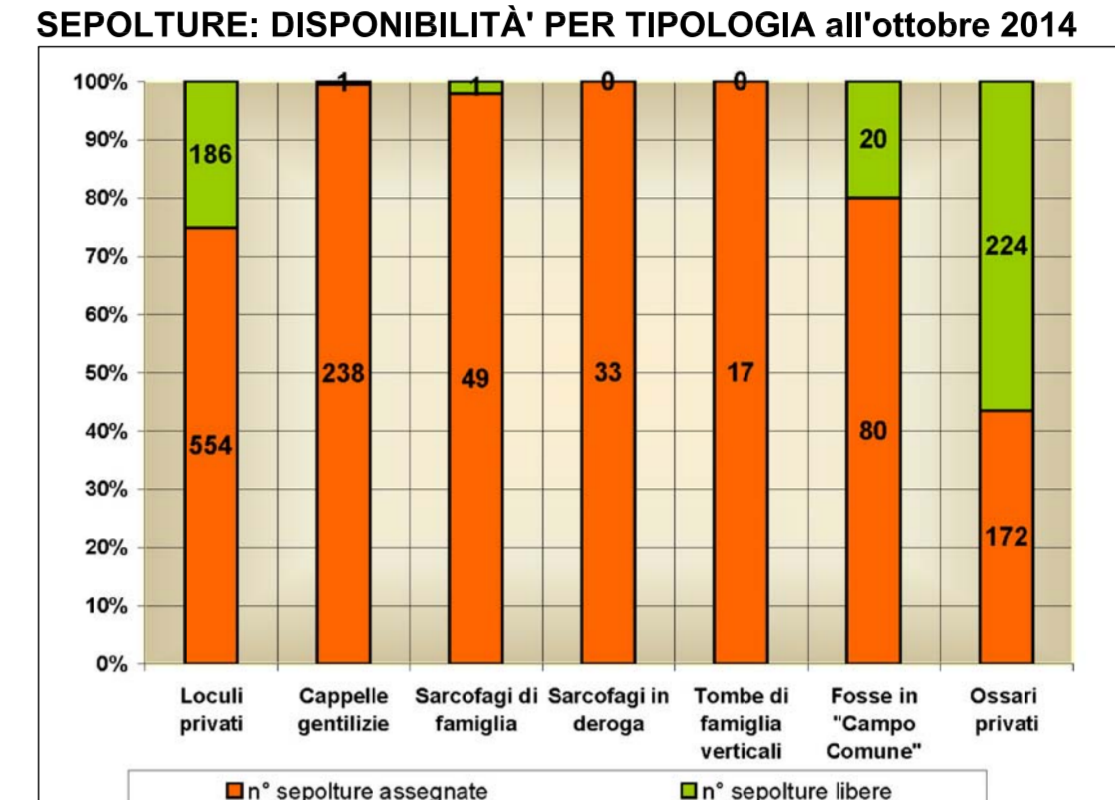

PARTICOLARE 3: planimetria generale estesa all'intorno del plesso (sc. 1:2.000)

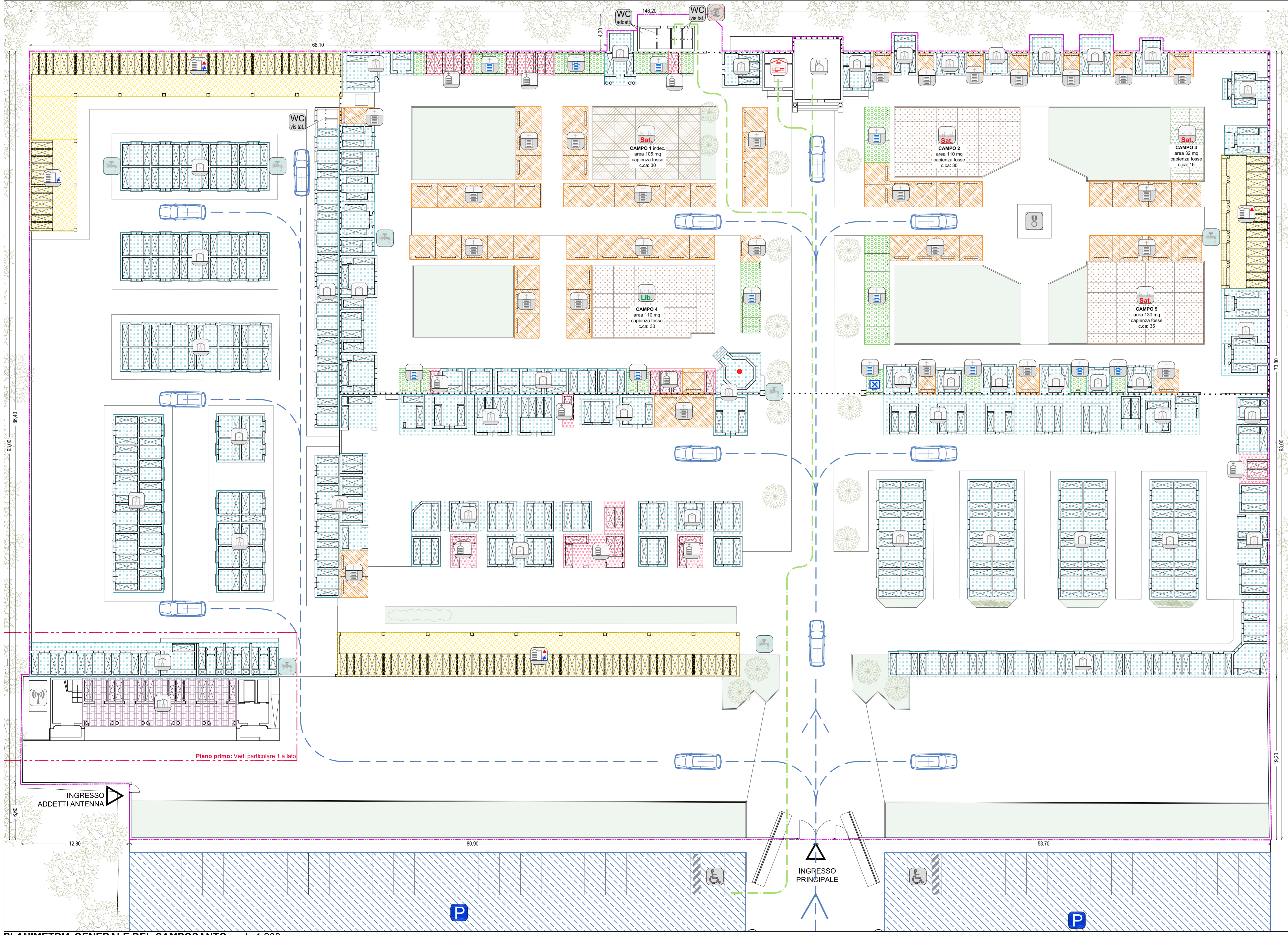
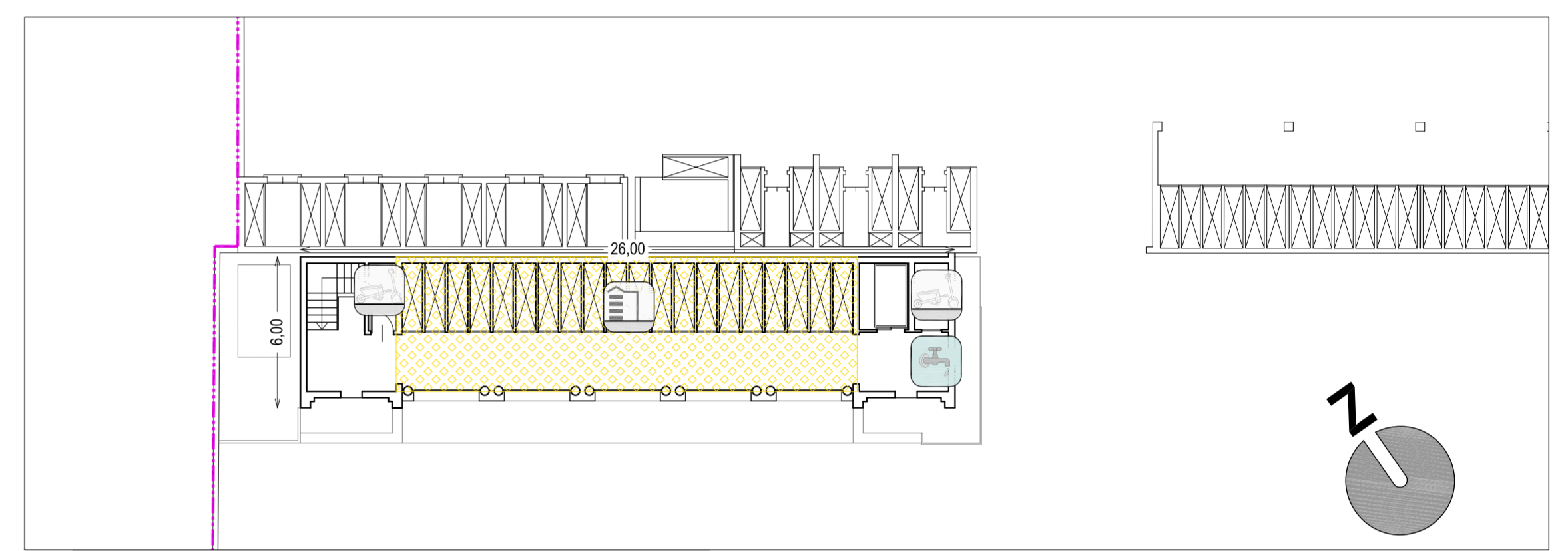
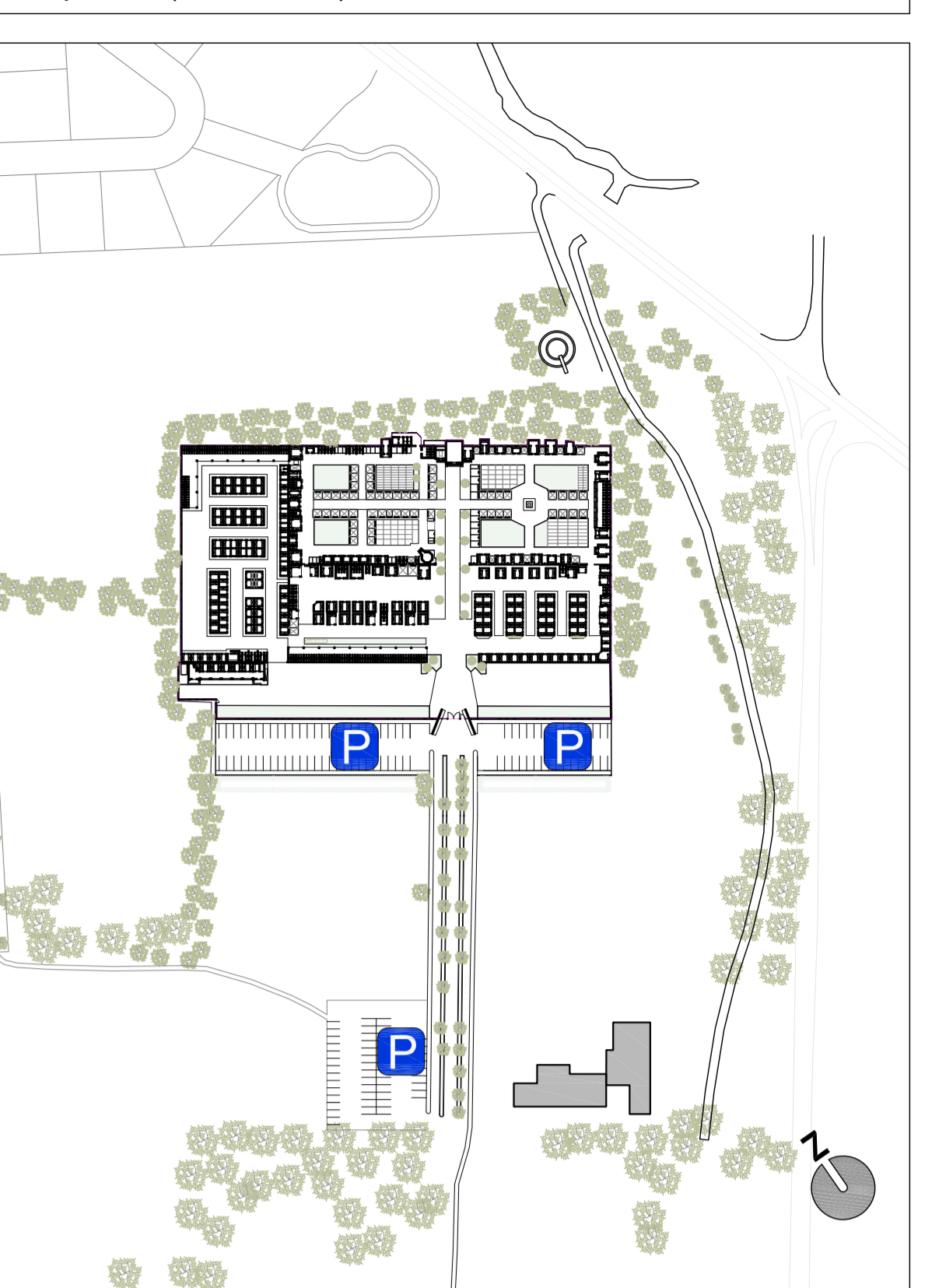

18-11-2015 **1** La presente tavola, emessa in modifica, annulla e sostituisce integralmente la precedente emissione. Le modifiche si sono rese necessarie per allineare l'elaborato con le indicazioni e integrazioni emerse durante le formali fasi di confronto precedenti alla Adozione del Piano.

PROGETTISTA DEL PIANO: ARCH. URB. GIOVANNI ZANDONELLA MALUCCO - O.A. MN N° 226 studio di architettura & urbanistica piazza vittoria emanuele III monzambano mn tel / fax 0376 809455

PARTICIPAZIONE PROGETTUALE E RESPONSABILE INTERNO DELLA COMMESSA: arch. Franco Zappalera O.A. Mn n°394

Lo Studio Zandonella Malucco ha in Rispetto il sistema di Gestione per la Qualità in conformità alle norme UNI EN ISO 9001:2008. E' stato verificato da Data Register e trovato conforme alle standard. Lo Studio Zandonella Malucco è certificato con num. 10-0606-01.

Il presente Progetto è composto da documenti preventivamente grafici e documenti tecnici a livello di dettaglio, così come da "elenco dei documenti di progetto". Le varie fasi del progetto sono indicate con simboli grafici. Ogni modificazione o variazione deve essere inquadrate in un foglio di lavoro, con la data di approvazione e autorizzazione del progettista che verificherà la rispondenza degli elaborati alle esigenze del fulcro e bilanciare del presente elaborato il sistema perentorio di ogni responsabilità per l'uso improprio del presente elaborato (riservando di agire a vie legali nel caso di violazione dei diritti di autore (Legge 633/1941 e C.C. Art.2758-288)).

Redazione del Piano CIMITERIALE

comune di Curtatone provincia di Mantova

comune di CURTATONE

23-2014

Redazione del piano cimiteriale
(art. 6 del Reg. Regionale n°6 del 9-11-04)

A3 1 1

STATO ATTUALE AL NOVEMBRE '14: PLANIMETRIA DI MAGGIOR DETTAGLIO ORGANIZZAZIONE STRUTTURA E ZONIZZAZIONE CIMITERO DI BUSCOLDO

1:200

Approvazione del Consiglio Comunale di Curtatone: esente

Parere A.S.L.: esente

Parere ARPA: esente

Altri enti interessati alla procedura: esente

PLANIMETRIA GENERALE DEL CAMPOSANTO scala 1:200