

LEGENDA

- PERIMETRO della RECINZIONE CIMITERIALE (art.61 DPR 285/90)
- Perimetro cimiteriale risalente al cippo storico del plesso
- Parcheggi (art.56 DPR 285/90)
- Are e verde/ prato (aiuole o fioriere)
- Principali percorsi del carro funebre e dei mezzi meccanici (vedi tavolo rilievo)
- Alberature ad alto fusto ed arbustive rilevate
- Percorso, accessibile ai diversamente abili, per la fruizione dei locali ad uso pubblico (vedi tavolo rilievo) (art.6 p.to F REG. R.L.E. N° 6-2004)

ZONE OMOGENEE:

- CAMPO COMUNE DI INUMAZIONE (in concessione gratuita)**
Zona interessata da fosse per inumazione in campi comuni non soggette a concessione onerosa. Periodo di sepoltura previsto dal RPM in vigore: 15 anni **NON RINNOVABILE**
 - CAMPO COMUNE DI INUMAZIONE per BAMBINI (in concessione gratuita)**
Zona interessata da fosse per inumazione in campi comuni riservate ai bambini non soggette a concessione onerosa. Periodo di sepoltura previsto dal RPM in vigore: 15 anni **NON RINNOVABILE**
 - CAMPO DI INUMAZIONE PER INDECOMPOSTI**
Zona interessata da fosse per inumazione destinate ai cadaveri indecomposti provenienti da altri sistemi di sepoltura a seguito di esumazioni ed estumulazioni.
- Lib. = campo principalmente libero da sepolture
Sat. = campo principalmente saturo
Diav. = Divieto, a seguito delle determinazioni del Piano, di rinnovo delle Concessioni in scadenza. (vedi tavola di progetto)
Campi le cui fosse, alla data di redazione del presente Piano, hanno nella generalità già superato il periodo concessivo stabilito nel R.P.M.

- LOCULI IN GALLERIA PORTICATA**
Zona omogenea di iniziativa pubblica con sistema di tumulazione in galleria con antistante porticato. Computa prevalentemente da loculi disposti di punta o fascia. Sepolture soggette a concessione secondo indicazioni e tempi indicati nel RPM vigente.
- Presenza in scomità di doppia fila di cattedre ossario private
 - Galleria avente vani di dimensioni inferiori ai parametri normativi (75 x 70 x 225 cm netti interni)
- TOMBA DI FAMIGLIA FUORI TERRA IN CAPPELLA PRIVATA**
Zona omogenea di iniziativa privata o pubblica organizzata in tombe di famiglia (dette "Cappelle" o "Edicole funerarie"). Sepolture soggette a concessione secondo indicazioni e tempi indicati nel RPM vigente.
- TOMBA DI FAMIGLIA FUORI TERRA IN CAPPELLA PRIVATA (con porticato)**
Zona omogenea di iniziativa privata o pubblica organizzata in tombe di famiglia (dette "Cappelle" o "Edicole funerarie") allinate e prospettate su porticato. Sepolture soggette a concessione secondo indicazioni e tempi indicati nel RPM vigente.
- TOMBA DI FAMIGLIA FUORI TERRA "VERTICALE"**
Zona omogenea con sistema di tumulazione in tombe di famiglia composte da loculi disposti di testa o di fascia prospettati e direttamente accessibili dall'antistante area cimiteriale. Sepolture soggette a concessione secondo indicazioni e tempi indicati nel RPM vigente.
- TOMBE DI FAMIGLIA A SARCOFAGO IN DEROGA** (in forza dell'art.16 R.L.R.6/04)
Zona interessata da singoli loculi interni ("sarcofagi singoli") o, nel caso sia presente più di un livello, interato sovrapposto, all'altro, di loculi pluritipi di famiglia aventi caratteristiche IN DEROGA alla vigente normativa (in forza dell'art.16 R.L.R.6/04). Possibilità di affiancamento di max. 2 unità. Sepolture soggette a concessione secondo indicazioni e tempi indicati nel RPM vigente.
- Diav. = Divieto, a seguito delle determinazioni del Piano, di rinnovo delle Concessioni in scadenza. (vedi tavola di progetto)
- TOMBA DI FAMIGLIA INTERRATE A SARCOFAGO**
Zona omogenea di iniziativa privata o pubblica con sistema di tumulazione dei resti mortali in tombe di famiglia a sarcofago ipogee. Sepolture soggette a concessione secondo indicazioni e tempi indicati nel RPM vigente.
- CINERARI IN GALLERIA PORTICATA**
Zona omogenea di iniziativa pubblica con sistema di tumulazione dei resti mortali in nicchie per urne cinerarie in galleria porticata. Sepolture soggette a concessione secondo indicazioni e tempi indicati nel RPM vigente.
- OSSARI IN GALLERIA PORTICATA**
Zona omogenea di iniziativa pubblica con sistema di tumulazione dei resti mortali in ossari del tipo a galleria con antistante porticato. Sepolture soggette a concessione secondo indicazioni e tempi indicati nel RPM vigente.

- DOTAZIONI E ATTREZZATURE:**
- DEPOSITO MORTUARIO (art.2, c.1 REG. R.L.E. N° 6-2004 e art.64, 65 DPR 285/90)
 - DEPOSITO DI OSSERVAZIONE (art.12 DPR 285/90)
 - OSBITORIO (art.13 DPR 285/90)
 - SALA AUTOPSIE/AUTOPTICA (art.68 DPR 285/90)
 - Locale destinato a CAPPELLA per riti religiosi (art.9 p.to 6 REG. R.L.E. N° 6-2004 art.56 DPR 285/90)
 - Locali portinella e custode
 - CINERARIO e/o OSSARIO COMUNE (art.10 p.to 1 REG. R.L.E. N° 6-2004)
 - GARDINO DELLE AMEMBRANZE (art.10 p.to 2 REG. R.L.E. N° 6-2004)
 - PUNTI DI APPROVVIGIONAMENTO IDRICO (art.56 DPR 285/90)
 - SERVIZI IGIENICI PER IL PUBBLICO (art. 6, p.to h, REG. R.L.E. N° 6-2004 e art.60 DPR 285/90)
 - SERVIZI IGIENICI PER IL ADDETTI (art. 6, p.to h, REG. R.L.E. N° 6-2004 e art.60 DPR 285/90)
 - ACCESSIBILITÀ, ai diversamente abili, DEI SERVIZI IGIENICI PER IL PUBBLICO (art.6 p.to F REG. R.L.E. N° 6-2004)
 - DEPOSITO TEMPORANEO RIFIUTI DA ESUMAZIONE E DA ESTUMULAZIONE (art.2, c.1, lettera F D.P.R. 254/03, comunque assimilati ai rifiuti urbani di cui art.184, c.2, lett. F D.Lgs. 152/99)
 - DEPOSITO TEMPORANEO RIFIUTI DERIVANTI DA ALTRE ATTIVITÀ CIMITERIALE (art.2, c.1, lettera F D.P.R. 254/03, comunque assimilati ai rifiuti urbani di cui art.184, c.2, lett. F D.Lgs. 152/99)
 - LOCALE DESTINATO A MAGAZZINO ATTREZZI (art.36 DPR 285/90)
 - LAPIDE / MONUMENTO DI UOMINI ILLUSTRI
 - LAPIDE COMMEMORATIVA (riferita ad ex sepoltura)
 - TOMBA AVENTE CARATTERI DI "MANUFATTO DI VALENZA STORICA"
 - CHIOSCHI E AREE DI COMMERCIO AL MINUTO (art.56 DPR 285/90)
 - Aree e spazi da destinare a FAMIGLIE O COLLETTIVITÀ DIVERSE DA QUELLE CRISTIANE, che prevedano sistemi di sepoltura diversi rispetto a quelli praticati e previsti da questo Piano (art. 22 REG. R.L.E. N°6-2004), vedi articolo specifico nelle N.T.A.
 - SALA PER IL COMITATO (art.42 R.R. 09/11/2011 n°6)
 - CREMATORIO (Art.31 R.R. 09/11/2011 n°6)
 - AREE E SPAZI PER LA SEPOLTURA DI ANIMALI DAFFEZIONE (Art.2, c.2, lett. b) Reg. Reg. n°6-2004)
 - ANTENNE E IMPIANTI telefonici cellulari
- = accessibile = non accessibile

PARTICOLARE 2: planimetria generale estesa all'intorno del plesso (sc. 1:2.000)

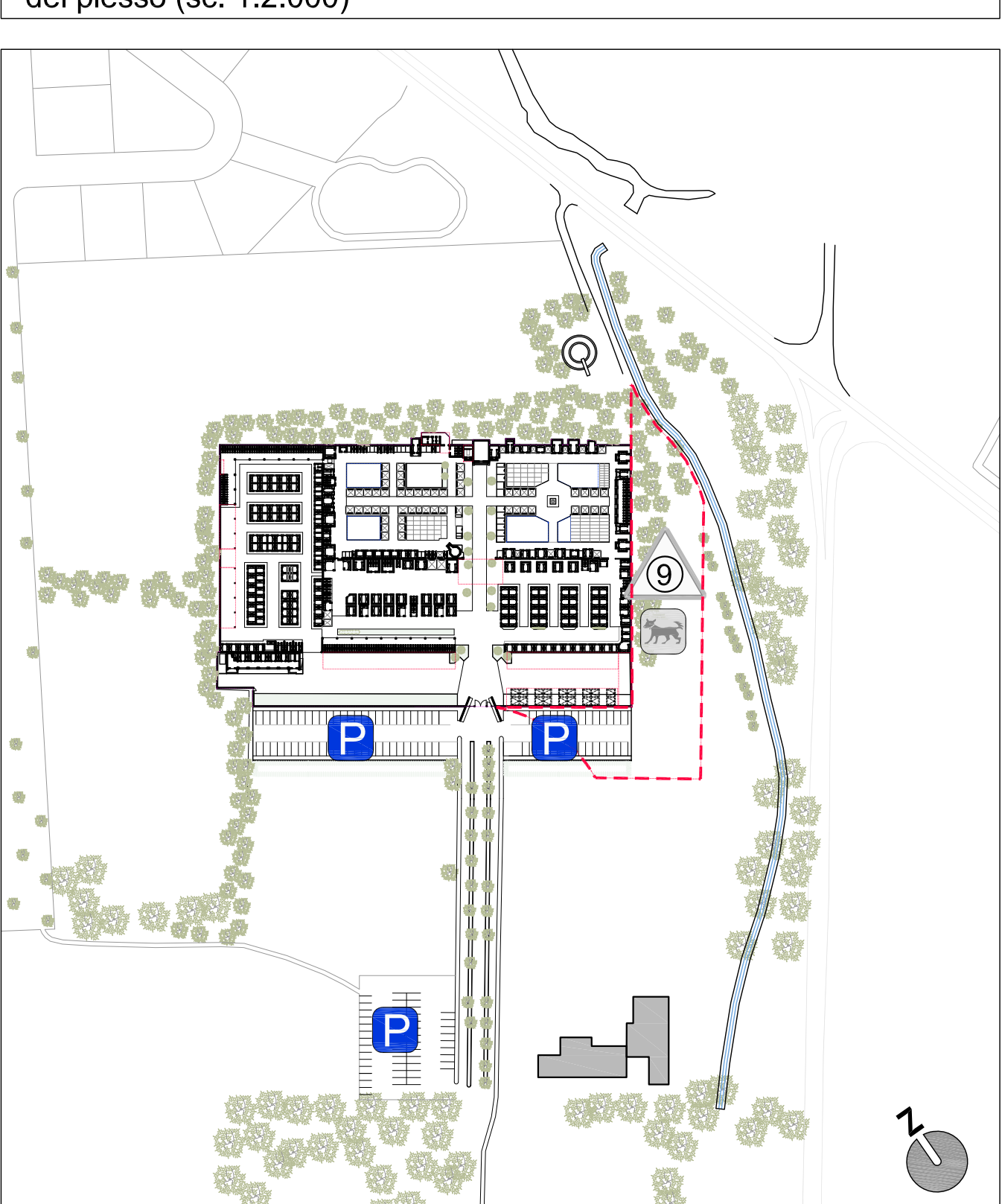

Particolare 1: piano primo galleria porticata scala 1:200

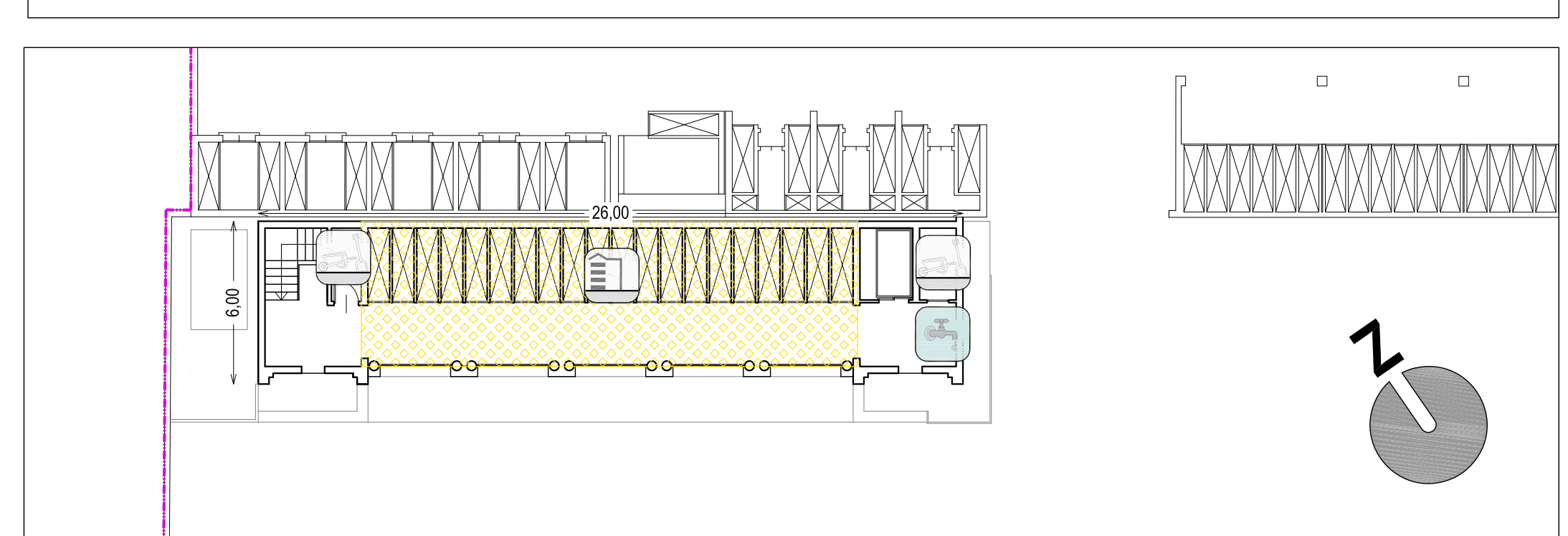

LEGENDA DELLE INIZIATIVE DI PIANO E DI P.P.A.

- Iniziativa prevista nel P.P.A.**
 - Prerogative delle aree e delle attrezzature oggetto di iniziativa di P.P.A. del Piano Cimiteriale; ovvero programmi attuativi da calendarizzare a discrezione dell'Amministrazione.
 - Elenco ed individuazione in planimetria dei principali interventi previsti dal Piano Cimiteriale ritenuti necessari all'interesse funzionale del sistema in quanto riguardanti la realizzazione di iniziative o la messa a norma di dotazioni e attrezzature cimiteriali obbligatorie.
 - La presenza del simbolo aggiuntivo indica gli interventi areali non puntualmente individuati nella planimetria.
 - Elenco ed individuazione in planimetria degli altri interventi di minore importanza o urgenza comunque programmati nel P.P.A., riguardanti iniziative funzionali, dotazioni e attrezzature cimiteriali.
 - La presenza del simbolo aggiuntivo indica gli interventi areali non puntualmente individuati nella planimetria.
- Altre iniziative individuate**
 - Prerogative delle aree, attrezzature, azioni di competenza pubblica o privata, non esplicitate in programmi o Progetti di dettaglio. Iniziativa da calendarizzare a discrezione dell'Amministrazione.
 - Elenco, ed individuazione in planimetria, degli interventi previsti dal P.C., ma non contenuti nel P.P.A.
- Zona interessata da intervento di DEMOLIZIONE** secondo indirizzi del seguente Piano, l'area e i manufatti su di essa insistenti possono essere soggetti a ESPROPRIO o revoca della concessione comunale secondo esigenze attuative.
- Zona interessata da intervento di AMPLIAMENTO CIMITERIALE ESTERNO** all'attuale perimetro e secondo indirizzi del presente Piano. L'area e i manufatti su di essa insistenti possono essere soggetti a ESPROPRIO secondo esigenze attuative.

ELENCO 1: Iniziative previste dal P.C. e descritte nel P.P.A. (vedi a lato le aree perimetrate in rosso e tavolo P.P.A.)

Rif. N°	Oggetto	Iniziativa
1	WC	Manutenzione straordinaria del Deposito mortuario (a risoluzione del p.to n°2 tabella rilievo dotazioni attrezzature e servizi);
2	WC	Manutenzione straordinaria ai vani esistenti destinati a servizi igienici per il pubblico e per il personale addetto (a risoluzione del p.to n°5 e 6 della tabella rilievo dotazioni attrezzature e servizi);
3		Realizzazione di nuovi manufatti da destinarsi a cinerario e cinerario comune (a risoluzione del p.to n°11 e 12 della tabella rilievo dotazioni attrezzature e servizi);
4		Realizzazione, entro l'attuale perimetro cimiteriale, di nuove nicchie per urne cinerarie in corrispondenza dell'intervento volto a colmare la carenza di sepolture per questa tipologia rispetto al fabbisogno rilevato dalle indagini di Piano);
5		Realizzazione, sul lato ovest dell'attuale perimetro cimiteriale, di nuove gallerie porticate per tombe di famiglia (intervento volto a colmare la carenza di sepolture per questa tipologia rispetto al fabbisogno rilevato dalle indagini di Piano) e per loculi singoli dotati di magazzino attrezzi (a risoluzione del p.to n°16 della tabella rilievo dotazioni attrezzature e servizi);
6		Realizzazione di Deposito temporaneo rifiuti provenienti da esumazioni ed estumulazioni (a risoluzione del p.to n°10 della tabella "Rilievo dotazioni attrezzature e servizi");
7		Realizzazione, sul lato sud dell'attuale perimetro cimiteriale, di nuove tombe di famiglia a sarcofago (intervento volto a colmare la carenza di sepolture per questa tipologia rispetto al fabbisogno rilevato dalle indagini di Piano);
8		Realizzazione, sul lato sud dell'attuale perimetro cimiteriale, di nuove gallerie porticate per tombe di famiglia (intervento volto a colmare la carenza di sepolture per questa tipologia rispetto al fabbisogno rilevato dalle indagini di Piano) e per loculi singoli;
9		Realizzazione, sul lato nord dell'attuale perimetro cimiteriale, di cimitero riservato agli animali d'affezione

ELENCO 2: Altri interventi previsti dal P.C. ma non contenuti nel P.P.A. (vedi aree perimetrate in blu nella planimetria a lato)

- Campi di inumazione:**
 - Individuazione di nuovi campi comuni di inumazione denominati con n°6, 7.
 - Individuazione di nuovi campi comuni riservati agli indecomposti denominati con n°8 e 9.
 - ampliamento della superficie del campo comune di inumazione denominato con n°5.

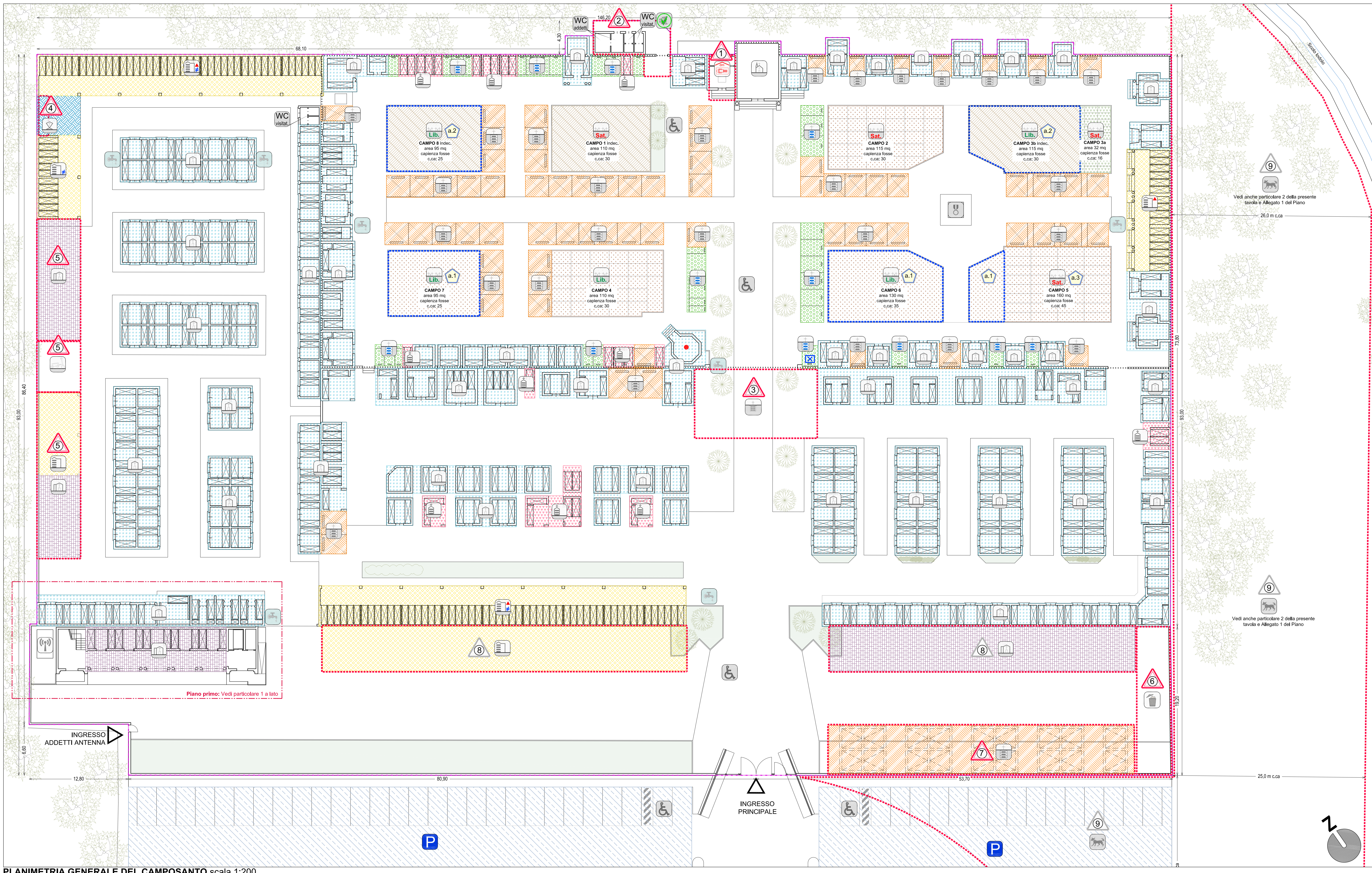

PLANIMETRIA GENERALE DEL CAMPOSANTO scala 1:200

data 18-11-2015
 numero 1
 La presente tavola, emessa in modifica, annulla e sostituisce integralmente la precedente emissione. Le modifiche si sono rese necessarie per allineare l'elaborato con le indicazioni e integrazioni emerse durante le formali fasi di confronto precedenti alla Adozione del Piano.

PROGETTISTA DEL PIANO: ARCH. URB. GIOVANNI ZANDONELLA MALUCCO - O.A. MN N° 226
 studio di architettura & urbanistica piazza vittoria emanuele III montebiano min tel / fax 0376 809455
 PARTEGGIAZIONE PROGETTUABILE E RESPONSABILE INTERNO DELLA COMMESSA: arch. Franco Zapparella G.A. An n° 394

PIANO CIMITERIALE
 comune di Curtatone provincia di Mantova
 COMUNE DI CURTATONE

Redazione del piano cimiteriale
 (art. 6 del Reg. Regionale n°6 del 9-11-04)

23-2014
 G.Z.M.

18-11-2015

PIANIFICAZIONE B2
 1 1

PROGETTO: ZONIZZAZIONE E PIANIFICAZIONE E CIMITERO DI BUSCOLDO

1:200

Approvazione del Consiglio Comunale di Curtatone: esterni
 Parere A.S.L.: esterni
 Parere ARPA: esterni
 Altri enti interessati alla procedura: esterni